

Ходатайство об установлении публичного сервитута		
1	Администрация Фроловского муниципального района Волгоградской области (наименование органа, принимающего решение об установлении публичного сервитута)	
2	Сведения о лице, представившем ходатайство об установлении публичного сервитута (далее - заявитель):	
2.1	Полное наименование	Публичное Акционерное Общество «Россети Юг»
2.2	Сокращенное наименование	ПАО «Россети Юг»
2.3	Организационно-правовая форма	Публичное акционерное общество
2.4	Почтовый адрес (индекс, субъект Российской Федерации, населенный пункт, улица, дом)	344002, Россия, г. Ростов-на-Дону, ул. Большая Садовая, 49
2.5	Фактический адрес (индекс, субъект Российской Федерации, населенный пункт, улица, дом)	344002, Россия, г. Ростов-на-Дону, ул. Большая Садовая, 49
2.6	Адрес электронной почты	zao_intech@mail.ru
2.7	ОГРН	1076164009096
2.8	ИНН	6164266561
3	Сведения о представителе заявителя:	
3.1	Фамилия	Бычков
	Имя	Андрей
	Отчество (при наличии)	Юрьевич
3.2	Адрес электронной почты	zao_intech@mail.ru
3.3	Телефон	+7 (8634) 34-00-01
3.4	Наименование и реквизиты документа, подтверждающего полномочия представителя заявителя	Доверенность от 08.04.2021 г. 61 АА № 7954696 (зарегистрировано в реестре № 61/207-н/61-2021-5-704)
4	Прошу установить публичный сервитут в целях эксплуатации объекта энергетики ВЛ-10 кВ №2 "Образцовская" , в соответствии со статьей 3.6 Федерального закона от 25 октября 2001 г. № 137-ФЗ «О введении в действие Земельного кодекса Российской Федерации».	
5	Испрашиваемый срок публичного сервитута 49 лет	

6	<p>Срок, в течение которого в соответствии с расчетом заявителя использование земельного участка (его части) и (или) расположенного на нем объекта недвижимости в соответствии с их разрешенным использованием будет в соответствии с подпунктом 4 пункта 1 статьи 39.41 Земельного кодекса Российской Федерации невозможно или существенно затруднено (при возникновении таких обстоятельств).</p> <p>Так как объект электросетевого хозяйства ВЛ-10 кВ №2 "Образцовская" Инв. № 345400031387 существующий (год постройки – 1972г.), использование земельного участка (его части) и (или) расположенного на нем объекта недвижимости будет затруднено только при предотвращении или устранении аварийных ситуаций.</p> <p>Срок и график проведения эксплуатационных работ по обслуживанию инженерного сооружения (при необходимости): ежегодно с 01 января по 31 декабря.</p> <p>Капитальный ремонт объектов электросетевого хозяйства производится с предварительным уведомлением собственников (землепользователей, землевладельцев, арендаторов) земельных участков 1 раз в 12 лет (продолжительность не превышает три месяца для земельных участков, предназначенных для жилищного строительства (в том числе индивидуального жилищного строительства), ведения личного подсобного хозяйства, садоводства, огородничества; не превышает один год - в отношении иных земельных участков).</p>		
7	<p>Обоснование необходимости установления публичного сервитута Существующее инженерное сооружение (Инвентарная карточка учета объекта основных средств № 345400031387 от 11.03.2019 г.)</p>		
8	<p>Сведения о правообладателе инженерного сооружения, которое переносится в связи с изъятием земельного участка для государственных или муниципальных нужд в случае, если заявитель не является собственником указанного инженерного сооружения (в данном случае указываются сведения в объеме, предусмотренном пунктом 2 настоящей Формы) (заполняется в случае, если ходатайство об установлении публичного сервитута подается с целью установления сервитута в целях реконструкции инженерного сооружения, которое переносится в связи с изъятием такого земельного участка для государственных или муниципальных нужд)</p> <p>-</p>		
9	<p>Кадастровые номера земельных участков (при их наличии), в отношении которых испрашивается публичный сервитут и границы которых внесены в Единый государственный реестр недвижимости</p>	<p>34:32:000000:186 (вх.34:32:050003:637)</p>	<p>обл. Волгоградская, р-н Фроловский</p>
		<p>34:32:000000:297 (вх.34:32:010006:335, 34:32:010006:330)</p>	<p>обл. Волгоградская, р-н Фроловский, территория Арчединского сельского поселения</p>
		<p>34:32:050003:150 (вх.34:32:050003:149, 34:32:050003:148)</p>	<p>обл. Волгоградская, р-н Фроловский, на территории Писаревского сельсовета</p>
		<p>34:32:050003:153 (вх.34:32:050003:151)</p>	<p>обл. Волгоградская, р-н Фроловский, на территории</p>

			Писаревского сельсовета
		34:32:050003:204 (вх.34:32:050003:203)	обл. Волгоградская, р-н Фроловский, на территории Писаревского сельсовета
		34:32:000000:1835	обл. Волгоградская, р-н Фроловский, х. Писаревка
		34:32:000000:2437	Волгоградская область, Фроловский р-н, х Писаревка
		34:32:010006:1487	обл. Волгоградская, р-н Фроловский, территория Арчединского сельского поселения
		34:32:010006:1497	обл. Волгоградская, р-н Фроловский, территория Арчединского сельского поселения
		34:32:010006:1890	обл. Волгоградская, р-н Фроловский, территория Арчединского сельского поселения
		34:32:010007:356	обл. Волгоградская, р-н Фроловский, х. Козлов
		34:32:050001:116	обл. Волгоградская, р-н Фроловский, х. Писаревка, дом 115
		34:32:050001:225	обл. Волгоградская, р-н Фроловский, х. Писаревка, дом 29

		34:32:050001:232	обл. Волгоградская, р-н Фроловский, х. Писаревка, дом 110
		34:32:050001:242	обл. Волгоградская, р-н Фроловский, х. Писаревка, 30
		34:32:050001:264	обл. Волгоградская, р-н Фроловский, х. Писаревка,, дом 133
		34:32:050001:288	обл. Волгоградская, р-н Фроловский, х. Писаревка, 89
		34:32:050001:301	обл. Волгоградская, р-н Фроловский, х. Писаревка, 104
		34:32:050001:316	обл. Волгоградская, р-н Фроловский, х. Писаревка, 132
		34:32:050001:333	обл. Волгоградская, р-н Фроловский, х. Писаревка, 28
		34:32:050001:336	обл. Волгоградская, р-н Фроловский, х. Писаревка,, дом 32
		34:32:050001:410	обл. Волгоградская, р-н Фроловский, х. Писаревка,, дом 34
		34:32:050001:447	обл. Волгоградская, р-н Фроловский, х. Писаревка, дом 1032
		34:32:050001:448	обл. Волгоградская, р-н Фроловский, х. Писаревка, дом 1030

		34:32:050001:450	обл. Волгоградская, р-н Фроловский, х. Писаревка, дом 1034
		34:32:050001:452	обл. Волгоградская, р-н Фроловский, х. Писаревка
		34:32:050001:453	обл. Волгоградская, р-н Фроловский, х. Писаревка, дом 1037
		34:32:050001:456	обл. Волгоградская, р-н Фроловский, х. Писаревка, дом № 111/2
		34:32:050001:771	обл. Волгоградская, р-н Фроловский, х. Писаревка
		34:32:050001:785	обл. Волгоградская, р-н Фроловский, х. Писаревка
		34:32:050001:797	обл. Волгоградская, р-н Фроловский, х. Писаревка, 1036
		34:32:050001:930	обл. Волгоградская, р-н Фроловский, х. Писаревк
		34:32:050001:931	Волгоградская область, Фроловский р-н, х Писаревка
		34:32:050002:64	обл. Волгоградская, р-н Фроловский, х. Нижние Липки
		34:32:050003:1033	обл. Волгоградская, р-н Фроловский, на территории Писаревского сельского поселения

		34:32:050003:1036	обл. Волгоградская, р-н Фроловский, на территории Писаревского сельского поселения
		34:32:050003:1099	обл. Волгоградская, р-н Фроловский, Территория Писаревского сельского поселения
		34:32:050003:1121	обл. Волгоградская, р-н Фроловский, территория администрации Писаревского сельского поселения
		34:32:050003:1297	обл. Волгоградская, р-н Фроловский, х. Писаревка, дом 101
		34:32:050003:1353	обл. Волгоградская, р-н Фроловский, территория Писаревского сельского поселения
		34:32:050003:1375	обл. Волгоградская, р-н Фроловский, Территория Писаревского сельского поселения
		34:32:050003:1381	обл. Волгоградская, р-н Фроловский, х. Писаревка, дом 118
		34:32:050003:141	обл. Волгоградская, р-н Фроловский, на территории Писаревского сельского поселения
		34:32:050003:1479	обл. Волгоградская, р-н Фроловский, территория

			Писаревского сельского поселения
		34:32:050003:154	обл. Волгоградская, р-н Фроловский, на территории Писаревского сельсовета
		34:32:050003:155	обл. Волгоградская, р-н Фроловский, на территории Писаревского сельсовета
		34:32:050003:157	обл. Волгоградская, р-н Фроловский, на территории Писаревского сельсовета
		34:32:050003:158	обл. Волгоградская, р-н Фроловский, на территории Писаревского сельсовета
		34:32:050003:1702	Волгоградская область, Фроловский р-н, тер Писаревского сельского поселения
		34:32:050003:1706	обл. Волгоградская, р-н Фроловский, территория Писаревского сельского поселения
		34:32:050003:1716	Волгоградская область, Фроловский р-н
		34:32:050003:1719	обл. Волгоградская, р-н Фроловский, территория Писаревского сельского поселения

		34:32:050003:1727	обл. Волгоградская, р-н Фроловский, территория Писаревского сельского поселения
		34:32:050003:1730	Волгоградская область, Фроловский р-н, тер Писаревское сельское поселение
		34:32:050003:196	обл. Волгоградская, р-н Фроловский, на территории Писаревского сельсовета
		34:32:050003:249	обл. Волгоградская, р-н Фроловский, на территории Писаревского сельского поселения
		34:32:050003:251	обл. Волгоградская, р-н Фроловский, на территории Писаревского сельсовета
		34:32:050003:256	обл. Волгоградская, р-н Фроловский, на территории Писаревского сельского поселения
		34:32:050003:257	обл. Волгоградская, р-н Фроловский, На территории Писаревского сельского поселения
		34:32:050003:270	обл. Волгоградская, р-н Фроловский, на территории Писаревского сельсовета

		34:32:050003:271	обл. Волгоградская, р-н Фроловский, на территории Писаревского сельсовета
		34:32:050003:272	обл. Волгоградская, р-н Фроловский, на территории Писаревского сельского поселения
		34:32:050003:300	обл. Волгоградская, р-н Фроловский, на территории Писаревского сельсовета
		34:32:050003:1738	обл. Волгоградская, р-н Фроловский, тер. Писаревского сельского поселения
		34:32:050003:1737	обл. Волгоградская, Фроловский р-н, территория Писаревского сельского поселения
10	Вид права, на котором инженерное сооружение принадлежит заявителю (если подано ходатайство об установлении публичного сервитута в целях реконструкции или эксплуатации инженерного сооружения) Собственность		
11	Сведения о способах представления результатов рассмотрения ходатайства:		
	в виде электронного документа, который направляется уполномоченным органом заявителю посредством электронной почты	<u>Да</u> (да/нет)	
	в виде бумажного документа, который заявитель получает непосредственно при личном обращении или посредством почтового отправления	<u>Да</u> (да/нет)	
12	Документы, прилагаемые к ходатайству: Схема расположения публичного сервитута, включающая графическое описание местоположения границ публичного сервитута и перечень координат характерных точек этих границ в системе координат, установленной для ведения Единого государственного реестра недвижимости; Инвентарная карточка учета объекта основных средств № 345400031387 от		

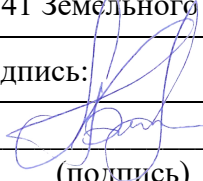
	<p>11.03.2019 г.;</p> <p>Выписка из Единого государственного реестра юридических лиц № ЮЭ9965-20-14111033 от 20.02.2020;</p> <p>Доверенность от 08.04.2021 г. 61 АА № 7954696 (зарегистрировано в реестре № 61/207-н/61-2021-5-704)</p>	
13	<p>Подтверждаю согласие на обработку персональных данных (сбор, систематизацию, накопление, хранение, уточнение (обновление, изменение), использование, распространение (в том числе передачу), обезличивание, блокирование, уничтожение персональных данных, а также иных действий, необходимых для обработки персональных данных в соответствии с законодательством Российской Федерации), в том числе в автоматизированном режиме</p>	
14	<p>Подтверждаю, что сведения, указанные в настоящем ходатайстве, на дату представления ходатайства достоверны; документы (копии документов) и содержащиеся в них сведения соответствуют требованиям, установленным статьей 39.41 Земельного кодекса Российской Федерации</p>	
15	Подпись:	Дата:
	 <hr/> <p>(подпись)</p>	<p>А.Ю. Бычков</p> <hr/> <p>(инициалы, фамилия)</p>
		«12» мая 2021 г.

ОПИСАНИЕ МЕСТОПОЛОЖЕНИЯ ГРАНИЦ
Публичный сервитут ВЛ-10 кВ №2 "Образцовская"

(наименование объекта, местоположение границ которого описано (далее - объект))

Раздел 1

Сведения об объекте

№ п/п	Характеристики объекта	Описание характеристик
1	2	3
1.	Местоположение объекта	Волгоградская область, район Фроловский
2.	Площадь объекта +/- величина погрешности определения площади (P +/- Дельта P)	683517 +/- 289 м ²
3.	Иные характеристики объекта	Публичный сервитут. В целях эксплуатации объекта энергетики ВЛ-10 кВ №2 "Образцовская". Срок публичного сервитута - 49 лет. Владелец публичного сервитута - публичное акционерное общество «Россети Юг» ИНН 6164266561, ОГРН1076164009096, почтовый адрес: 344002, г.Ростов-на-Дону, ул.Большая садовая, д.49, адрес электронной почты office@rosseti-yug.ru

Раздел 2**Сведения о местоположении границ объекта**

1. Система координат МСК-34 (зона-1)

2. Сведения о характерных точках границ объекта

Обозначение характерных точек границ	Координаты, м		Метод определения координат характерной точки	Средняя квадратическая погрешность положения характерной точки (Mt), м	Описание обозначения точки на местности (при наличии)
	X	Y			
1	2	3	4	5	6
1	602475.60	1371171.54	Метод спутниковых геодезических измерений (определений)	0.1	-
2	601929.22	1371455.88	Метод спутниковых геодезических измерений (определений)	0.1	-
3	601964.10	1371817.66	Метод спутниковых геодезических измерений (определений)	0.1	-
4	602016.40	1372309.80	Метод спутниковых геодезических измерений (определений)	0.1	-
5	602016.10	1372313.66	Метод спутниковых геодезических измерений (определений)	0.1	-
6	601915.82	1372686.26	Метод спутниковых геодезических измерений (определений)	0.1	-
7	601829.22	1373001.42	Метод спутниковых геодезических измерений (определений)	0.1	-
8	601827.12	1373005.44	Метод спутниковых геодезических измерений (определений)	0.1	-
9	601823.94	1373008.00	Метод спутниковых геодезических измерений (определений)	0.1	-
10	601779.66	1373031.10	Метод спутниковых геодезических измерений (определений)	0.1	-
11	600983.82	1373441.30	Метод спутниковых геодезических измерений (определений)	0.1	-

2. Сведения о характерных точках границ объекта					
Обозначение характерных точек границ	Координаты, м		Метод определения координат характерной точки	Средняя квадратическая погрешность положения характерной точки (Mt), м	Описание обозначения точки на местности (при наличии)
	X	Y			
1	2	3	4	5	6
12	600887.18	1373492.04	Метод спутниковых геодезических измерений (определений)	0.1	-
13	600881.20	1373493.18	Метод спутниковых геодезических измерений (определений)	0.1	-
14	600830.34	1373487.72	Метод спутниковых геодезических измерений (определений)	0.1	-
15	600002.80	1373967.04	Метод спутниковых геодезических измерений (определений)	0.1	-
16	599959.38	1374047.22	Метод спутниковых геодезических измерений (определений)	0.1	-
17	599962.16	1374053.90	Метод спутниковых геодезических измерений (определений)	0.1	-
18	599940.02	1374063.16	Метод спутниковых геодезических измерений (определений)	0.1	-
19	599930.14	1374039.54	Метод спутниковых геодезических измерений (определений)	0.1	-
20	599942.44	1374034.40	Метод спутниковых геодезических измерений (определений)	0.1	-
21	599985.88	1373954.22	Метод спутниковых геодезических измерений (определений)	0.1	-
22	599989.80	1373950.28	Метод спутниковых геодезических измерений (определений)	0.1	-
23	600822.76	1373467.84	Метод спутниковых геодезических измерений (определений)	0.1	-
24	600829.14	1373466.48	Метод спутниковых геодезических измерений (определений)	0.1	-

2. Сведения о характерных точках границ объекта					
Обозначение характерных точек границ	Координаты, м		Метод определения координат характерной точки	Средняя квадратическая погрешность положения характерной точки (Mt), м	Описание обозначения точки на местности (при наличии)
	X	Y			
1	2	3	4	5	6
25	600880.26	1373471.96	Метод спутниковых геодезических измерений (определений)	0.1	-
26	600974.14	1373422.66	Метод спутниковых геодезических измерений (определений)	0.1	-
27	601810.14	1372991.52	Метод спутниковых геодезических измерений (определений)	0.1	-
28	601895.54	1372680.76	Метод спутниковых геодезических измерений (определений)	0.1	-
29	601995.32	1372310.08	Метод спутниковых геодезических измерений (определений)	0.1	-
30	601943.22	1371819.72	Метод спутниковых геодезических измерений (определений)	0.1	-
31	601911.26	1371493.14	Метод спутниковых геодезических измерений (определений)	0.1	-
32	601907.70	1371450.62	Метод спутниковых геодезических измерений (определений)	0.1	-
33	601908.30	1371446.14	Метод спутниковых геодезических измерений (определений)	0.1	-
34	601910.12	1371443.00	Метод спутниковых геодезических измерений (определений)	0.1	-
35	601913.38	1371440.38	Метод спутниковых геодезических измерений (определений)	0.1	-
36	602457.88	1371157.08	Метод спутниковых геодезических измерений (определений)	0.1	-
37	602223.86	1370470.70	Метод спутниковых геодезических измерений (определений)	0.1	-

2. Сведения о характерных точках границ объекта					
Обозначение характерных точек границ	Координаты, м		Метод определения координат характерной точки	Средняя квадратическая погрешность положения характерной точки (Mt), м	Описание обозначения точки на местности (при наличии)
	X	Y			
1	2	3	4	5	6
38	602027.16	1369890.74	Метод спутниковых геодезических измерений (определений)	0.1	-
39	601787.10	1369784.88	Метод спутниковых геодезических измерений (определений)	0.1	-
40	601774.16	1369822.84	Метод спутниковых геодезических измерений (определений)	0.1	-
41	601771.80	1369825.62	Метод спутниковых геодезических измерений (определений)	0.1	-
42	601766.88	1369827.92	Метод спутниковых геодезических измерений (определений)	0.1	-
43	601763.24	1369827.92	Метод спутниковых геодезических измерений (определений)	0.1	-
44	601758.52	1369825.80	Метод спутниковых геодезических измерений (определений)	0.1	-
45	601259.54	1369423.50	Метод спутниковых геодезических измерений (определений)	0.1	-
46	601046.76	1369178.20	Метод спутниковых геодезических измерений (определений)	0.1	-
47	600333.22	1368922.90	Метод спутниковых геодезических измерений (определений)	0.1	-
48	599607.30	1368664.16	Метод спутниковых геодезических измерений (определений)	0.1	-
49	599513.00	1368631.20	Метод спутниковых геодезических измерений (определений)	0.1	-
50	599474.26	1368617.24	Метод спутниковых геодезических измерений (определений)	0.1	-

2. Сведения о характерных точках границ объекта					
Обозначение характерных точек границ	Координаты, м		Метод определения координат характерной точки	Средняя квадратическая погрешность положения характерной точки (Mt), м	Описание обозначения точки на местности (при наличии)
	X	Y			
1	2	3	4	5	6
51	599471.10	1368615.40	Метод спутниковых геодезических измерений (определений)	0.1	-
52	599467.98	1368610.96	Метод спутниковых геодезических измерений (определений)	0.1	-
53	599467.44	1368605.92	Метод спутниковых геодезических измерений (определений)	0.1	-
54	599506.74	1368316.96	Метод спутниковых геодезических измерений (определений)	0.1	-
55	599556.48	1367940.74	Метод спутниковых геодезических измерений (определений)	0.1	-
56	599412.66	1367928.12	Метод спутниковых геодезических измерений (определений)	0.1	-
57	599260.28	1367913.56	Метод спутниковых геодезических измерений (определений)	0.1	-
58	599006.70	1367891.46	Метод спутниковых геодезических измерений (определений)	0.1	-
59	598855.92	1367877.20	Метод спутниковых геодезических измерений (определений)	0.1	-
60	597939.36	1367795.26	Метод спутниковых геодезических измерений (определений)	0.1	-
61	597825.76	1367784.38	Метод спутниковых геодезических измерений (определений)	0.1	-
62	597821.50	1367783.02	Метод спутниковых геодезических измерений (определений)	0.1	-
63	597817.66	1367779.18	Метод спутниковых геодезических измерений (определений)	0.1	-

2. Сведения о характерных точках границ объекта					
Обозначение характерных точек границ	Координаты, м		Метод определения координат характерной точки	Средняя квадратическая погрешность положения характерной точки (Mt), м	Описание обозначения точки на местности (при наличии)
	X	Y			
1	2	3	4	5	6
64	597816.28	1367773.06	Метод спутниковых геодезических измерений (определений)	0.1	-
65	597875.12	1367069.64	Метод спутниковых геодезических измерений (определений)	0.1	-
66	597276.98	1366887.82	Метод спутниковых геодезических измерений (определений)	0.1	-
67	596990.46	1366802.10	Метод спутниковых геодезических измерений (определений)	0.1	-
68	596944.82	1366787.52	Метод спутниковых геодезических измерений (определений)	0.1	-
69	596896.76	1366774.26	Метод спутниковых геодезических измерений (определений)	0.1	-
70	596687.26	1366710.94	Метод спутниковых геодезических измерений (определений)	0.1	-
71	596328.86	1366604.10	Метод спутниковых геодезических измерений (определений)	0.1	-
72	595761.10	1366432.38	Метод спутниковых геодезических измерений (определений)	0.1	-
73	595756.54	1366429.62	Метод спутниковых геодезических измерений (определений)	0.1	-
74	595749.32	1366422.16	Метод спутниковых геодезических измерений (определений)	0.1	-
75	595183.52	1366250.80	Метод спутниковых геодезических измерений (определений)	0.1	-
76	594670.62	1366086.30	Метод спутниковых геодезических измерений (определений)	0.1	-

2. Сведения о характерных точках границ объекта					
Обозначение характерных точек границ	Координаты, м		Метод определения координат характерной точки	Средняя квадратическая погрешность положения характерной точки (Mt), м	Описание обозначения точки на местности (при наличии)
	X	Y			
1	2	3	4	5	6
77	594618.40	1366068.68	Метод спутниковых геодезических измерений (определений)	0.1	-
78	594366.78	1365971.18	Метод спутниковых геодезических измерений (определений)	0.1	-
79	593801.72	1365801.48	Метод спутниковых геодезических измерений (определений)	0.1	-
80	593646.56	1365755.70	Метод спутниковых геодезических измерений (определений)	0.1	-
81	593439.76	1365693.02	Метод спутниковых геодезических измерений (определений)	0.1	-
82	593314.42	1365695.46	Метод спутниковых геодезических измерений (определений)	0.1	-
83	593149.10	1365734.84	Метод спутниковых геодезических измерений (определений)	0.1	-
84	593098.08	1365747.86	Метод спутниковых геодезических измерений (определений)	0.1	-
85	592841.38	1365809.90	Метод спутниковых геодезических измерений (определений)	0.1	-
86	592670.54	1366013.68	Метод спутниковых геодезических измерений (определений)	0.1	-
87	592465.02	1366261.30	Метод спутниковых геодезических измерений (определений)	0.1	-
88	592018.18	1366796.64	Метод спутниковых геодезических измерений (определений)	0.1	-
89	591509.44	1367396.58	Метод спутниковых геодезических измерений (определений)	0.1	-

2. Сведения о характерных точках границ объекта					
Обозначение характерных точек границ	Координаты, м		Метод определения координат характерной точки	Средняя квадратическая погрешность положения характерной точки (Mt), м	Описание обозначения точки на местности (при наличии)
	X	Y			
1	2	3	4	5	6
90	591506.28	1367398.40	Метод спутниковых геодезических измерений (определений)	0.1	-
91	591502.70	1367399.04	Метод спутниковых геодезических измерений (определений)	0.1	-
92	591385.70	1367395.84	Метод спутниковых геодезических измерений (определений)	0.1	-
93	591389.74	1367414.30	Метод спутниковых геодезических измерений (определений)	0.1	-
94	591389.98	1367414.20	Метод спутниковых геодезических измерений (определений)	0.1	-
95	591398.48	1367436.66	Метод спутниковых геодезических измерений (определений)	0.1	-
96	591374.92	1367445.56	Метод спутниковых геодезических измерений (определений)	0.1	-
97	591366.44	1367423.12	Метод спутниковых геодезических измерений (определений)	0.1	-
98	591369.96	1367421.78	Метод спутниковых геодезических измерений (определений)	0.1	-
99	591364.26	1367396.08	Метод спутниковых геодезических измерений (определений)	0.1	-
100	591308.60	1367400.48	Метод спутниковых геодезических измерений (определений)	0.1	-
101	591190.04	1367402.82	Метод спутниковых геодезических измерений (определений)	0.1	-
102	591052.26	1367832.88	Метод спутниковых геодезических измерений (определений)	0.1	-

2. Сведения о характерных точках границ объекта					
Обозначение характерных точек границ	Координаты, м		Метод определения координат характерной точки	Средняя квадратическая погрешность положения характерной точки (Mt), м	Описание обозначения точки на местности (при наличии)
	X	Y			
1	2	3	4	5	6
103	591011.58	1367958.12	Метод спутниковых геодезических измерений (определений)	0.1	-
104	591008.34	1367962.94	Метод спутниковых геодезических измерений (определений)	0.1	-
105	590629.18	1368122.20	Метод спутниковых геодезических измерений (определений)	0.1	-
106	590629.72	1368141.32	Метод спутниковых геодезических измерений (определений)	0.1	-
107	590604.32	1368142.04	Метод спутниковых геодезических измерений (определений)	0.1	-
108	590604.06	1368132.76	Метод спутниковых геодезических измерений (определений)	0.1	-
109	590554.26	1368153.62	Метод спутниковых геодезических измерений (определений)	0.1	-
110	589757.56	1368488.74	Метод спутниковых геодезических измерений (определений)	0.1	-
111	589757.86	1368489.10	Метод спутниковых геодезических измерений (определений)	0.1	-
112	589739.54	1368504.60	Метод спутниковых геодезических измерений (определений)	0.1	-
113	589723.00	1368485.04	Метод спутниковых геодезических измерений (определений)	0.1	-
114	589737.82	1368472.50	Метод спутниковых геодезических измерений (определений)	0.1	-
115	589742.54	1368415.14	Метод спутниковых геодезических измерений (определений)	0.1	-

2. Сведения о характерных точках границ объекта					
Обозначение характерных точек границ	Координаты, м		Метод определения координат характерной точки	Средняя квадратическая погрешность положения характерной точки (Mt), м	Описание обозначения точки на местности (при наличии)
	X	Y			
1	2	3	4	5	6
116	589758.58	1368153.00	Метод спутниковых геодезических измерений (определений)	0.1	-
117	589700.12	1368071.88	Метод спутниковых геодезических измерений (определений)	0.1	-
118	589698.16	1368065.76	Метод спутниковых геодезических измерений (определений)	0.1	-
119	589699.40	1368060.80	Метод спутниковых геодезических измерений (определений)	0.1	-
120	589762.56	1367943.30	Метод спутниковых геодезических измерений (определений)	0.1	-
121	589771.86	1367892.44	Метод спутниковых геодезических измерений (определений)	0.1	-
122	589772.24	1367891.40	Метод спутниковых геодезических измерений (определений)	0.1	-
123	589773.96	1367874.76	Метод спутниковых геодезических измерений (определений)	0.1	-
124	589799.28	1367877.38	Метод спутниковых геодезических измерений (определений)	0.1	-
125	589796.80	1367901.26	Метод спутниковых геодезических измерений (определений)	0.1	-
126	589791.68	1367900.72	Метод спутниковых геодезических измерений (определений)	0.1	-
127	589782.46	1367950.42	Метод спутниковых геодезических измерений (определений)	0.1	-
128	589721.00	1368064.96	Метод спутниковых геодезических измерений (определений)	0.1	-

2. Сведения о характерных точках границ объекта					
Обозначение характерных точек границ	Координаты, м		Метод определения координат характерной точки	Средняя квадратическая погрешность положения характерной точки (Mt), м	Описание обозначения точки на местности (при наличии)
	X	Y			
1	2	3	4	5	6
129	589777.78	1368143.70	Метод спутниковых геодезических измерений (определений)	0.1	-
130	589779.62	1368148.04	Метод спутниковых геодезических измерений (определений)	0.1	-
131	589767.78	1368350.32	Метод спутниковых геодезических измерений (определений)	0.1	-
132	589759.48	1368465.22	Метод спутниковых геодезических измерений (определений)	0.1	-
133	590940.30	1367968.26	Метод спутниковых геодезических измерений (определений)	0.1	-
134	590993.12	1367946.98	Метод спутниковых геодезических измерений (определений)	0.1	-
135	591167.82	1367403.26	Метод спутниковых геодезических измерений (определений)	0.1	-
136	590678.46	1367412.74	Метод спутниковых геодезических измерений (определений)	0.1	-
137	590673.04	1367411.30	Метод спутниковых геодезических измерений (определений)	0.1	-
138	590629.28	1367385.30	Метод спутниковых геодезических измерений (определений)	0.1	-
139	590527.32	1367637.46	Метод спутниковых геодезических измерений (определений)	0.1	-
140	590548.52	1367650.32	Метод спутниковых геодезических измерений (определений)	0.1	-
141	590565.38	1367653.42	Метод спутниковых геодезических измерений (определений)	0.1	-

2. Сведения о характерных точках границ объекта					
Обозначение характерных точек границ	Координаты, м		Метод определения координат характерной точки	Средняя квадратическая погрешность положения характерной точки (Mt), м	Описание обозначения точки на местности (при наличии)
	X	Y			
1	2	3	4	5	6
142	590560.96	1367678.78	Метод спутниковых геодезических измерений (определений)	0.1	-
143	590535.06	1367674.00	Метод спутниковых геодезических измерений (определений)	0.1	-
144	590536.36	1367667.28	Метод спутниковых геодезических измерений (определений)	0.1	-
145	590507.44	1367649.82	Метод спутниковых геодезических измерений (определений)	0.1	-
146	590504.32	1367645.36	Метод спутниковых геодезических измерений (определений)	0.1	-
147	590503.84	1367639.94	Метод спутниковых геодезических измерений (определений)	0.1	-
148	590611.00	1367374.42	Метод спутниковых геодезических измерений (определений)	0.1	-
149	590464.14	1367287.44	Метод спутниковых геодезических измерений (определений)	0.1	-
150	590414.30	1367377.60	Метод спутниковых геодезических измерений (определений)	0.1	-
151	590413.88	1367398.04	Метод спутниковых геодезических измерений (определений)	0.1	-
152	590401.08	1367397.62	Метод спутниковых геодезических измерений (определений)	0.1	-
153	590307.00	1367530.18	Метод спутниковых геодезических измерений (определений)	0.1	-
154	590309.42	1367532.16	Метод спутниковых геодезических измерений (определений)	0.1	-

2. Сведения о характерных точках границ объекта					
Обозначение характерных точек границ	Координаты, м		Метод определения координат характерной точки	Средняя квадратическая погрешность положения характерной точки (Mt), м	Описание обозначения точки на местности (при наличии)
	X	Y			
1	2	3	4	5	6
155	590294.24	1367550.74	Метод спутниковых геодезических измерений (определений)	0.1	-
156	590274.44	1367534.58	Метод спутниковых геодезических измерений (определений)	0.1	-
157	590289.62	1367516.00	Метод спутниковых геодезических измерений (определений)	0.1	-
158	590290.76	1367516.92	Метод спутниковых геодезических измерений (определений)	0.1	-
159	590388.94	1367378.44	Метод спутниковых геодезических измерений (определений)	0.1	-
160	590389.20	1367371.74	Метод спутниковых геодезических измерений (определений)	0.1	-
161	590393.50	1367371.96	Метод спутниковых геодезических измерений (определений)	0.1	-
162	590401.86	1367356.62	Метод спутниковых геодезических измерений (определений)	0.1	-
163	590305.12	1367335.22	Метод спутниковых геодезических измерений (определений)	0.1	-
164	590300.00	1367340.68	Метод спутниковых геодезических измерений (определений)	0.1	-
165	590281.16	1367323.26	Метод спутниковых геодезических измерений (определений)	0.1	-
166	590299.02	1367304.24	Метод спутниковых геодезических измерений (определений)	0.1	-
167	590309.94	1367314.88	Метод спутниковых геодезических измерений (определений)	0.1	-

2. Сведения о характерных точках границ объекта					
Обозначение характерных точек границ	Координаты, м		Метод определения координат характерной точки	Средняя квадратическая погрешность положения характерной точки (Mt), м	Описание обозначения точки на местности (при наличии)
	X	Y			
1	2	3	4	5	6
168	590412.48	1367337.40	Метод спутниковых геодезических измерений (определений)	0.1	-
169	590446.04	1367276.80	Метод спутниковых геодезических измерений (определений)	0.1	-
170	590183.92	1367120.74	Метод спутниковых геодезических измерений (определений)	0.1	-
171	590064.58	1367153.60	Метод спутниковых геодезических измерений (определений)	0.1	-
172	590004.66	1367168.28	Метод спутниковых геодезических измерений (определений)	0.1	-
173	589944.90	1367187.04	Метод спутниковых геодезических измерений (определений)	0.1	-
174	589576.44	1367290.26	Метод спутниковых геодезических измерений (определений)	0.1	-
175	589453.54	1367323.94	Метод спутниковых геодезических измерений (определений)	0.1	-
176	589156.98	1367408.02	Метод спутниковых геодезических измерений (определений)	0.1	-
177	589152.18	1367408.28	Метод спутниковых геодезических измерений (определений)	0.1	-
178	589103.38	1367399.36	Метод спутниковых геодезических измерений (определений)	0.1	-
179	589108.88	1367566.62	Метод спутниковых геодезических измерений (определений)	0.1	-
180	589111.72	1367566.58	Метод спутниковых геодезических измерений (определений)	0.1	-

2. Сведения о характерных точках границ объекта					
Обозначение характерных точек границ	Координаты, м		Метод определения координат характерной точки	Средняя квадратическая погрешность положения характерной точки (Mt), м	Описание обозначения точки на местности (при наличии)
	X	Y			
1	2	3	4	5	6
181	589112.02	1367590.58	Метод спутниковых геодезических измерений (определений)	0.1	-
182	589086.46	1367590.92	Метод спутниковых геодезических измерений (определений)	0.1	-
183	589086.14	1367566.92	Метод спутниковых геодезических измерений (определений)	0.1	-
184	589087.88	1367566.90	Метод спутниковых геодезических измерений (определений)	0.1	-
185	589082.24	1367395.62	Метод спутниковых геодезических измерений (определений)	0.1	-
186	588245.06	1367250.64	Метод спутниковых геодезических измерений (определений)	0.1	-
187	588240.30	1367268.66	Метод спутниковых геодезических измерений (определений)	0.1	-
188	588215.78	1367262.16	Метод спутниковых геодезических измерений (определений)	0.1	-
189	588220.00	1367246.28	Метод спутниковых геодезических измерений (определений)	0.1	-
190	588068.00	1367219.78	Метод спутниковых геодезических измерений (определений)	0.1	-
191	587424.58	1367298.70	Метод спутниковых геодезических измерений (определений)	0.1	-
192	586367.96	1367426.60	Метод спутниковых геодезических измерений (определений)	0.1	-
193	586295.30	1367458.38	Метод спутниковых геодезических измерений (определений)	0.1	-

2. Сведения о характерных точках границ объекта					
Обозначение характерных точек границ	Координаты, м		Метод определения координат характерной точки	Средняя квадратическая погрешность положения характерной точки (Mt), м	Описание обозначения точки на местности (при наличии)
	X	Y			
1	2	3	4	5	6
194	586290.42	1367459.22	Метод спутниковых геодезических измерений (определений)	0.1	-
195	586172.26	1367450.72	Метод спутниковых геодезических измерений (определений)	0.1	-
196	585447.50	1367537.58	Метод спутниковых геодезических измерений (определений)	0.1	-
197	585195.92	1367543.44	Метод спутниковых геодезических измерений (определений)	0.1	-
198	585043.68	1367774.00	Метод спутниковых геодезических измерений (определений)	0.1	-
199	585044.74	1367774.54	Метод спутниковых геодезических измерений (определений)	0.1	-
200	585033.80	1367795.90	Метод спутниковых геодезических измерений (определений)	0.1	-
201	585011.14	1367784.30	Метод спутниковых геодезических измерений (определений)	0.1	-
202	585022.06	1367762.94	Метод спутниковых геодезических измерений (определений)	0.1	-
203	585024.88	1367764.38	Метод спутниковых геодезических измерений (определений)	0.1	-
204	585173.20	1367539.78	Метод спутниковых геодезических измерений (определений)	0.1	-
205	585077.88	1367516.74	Метод спутниковых геодезических измерений (определений)	0.1	-
206	585076.62	1367520.00	Метод спутниковых геодезических измерений (определений)	0.1	-

2. Сведения о характерных точках границ объекта					
Обозначение характерных точек границ	Координаты, м		Метод определения координат характерной точки	Средняя квадратическая погрешность положения характерной точки (Mt), м	Описание обозначения точки на местности (при наличии)
	X	Y			
1	2	3	4	5	6
207	585054.26	1367511.30	Метод спутниковых геодезических измерений (определений)	0.1	-
208	585063.44	1367487.66	Метод спутниковых геодезических измерений (определений)	0.1	-
209	585085.82	1367496.36	Метод спутниковых геодезических измерений (определений)	0.1	-
210	585085.54	1367497.08	Метод спутниковых геодезических измерений (определений)	0.1	-
211	585191.32	1367522.52	Метод спутниковых геодезических измерений (определений)	0.1	-
212	585445.54	1367516.66	Метод спутниковых геодезических измерений (определений)	0.1	-
213	586170.76	1367429.76	Метод спутниковых геодезических измерений (определений)	0.1	-
214	586289.30	1367438.10	Метод спутниковых геодезических измерений (определений)	0.1	-
215	586363.92	1367405.92	Метод спутниковых геодезических измерений (определений)	0.1	-
216	587422.04	1367277.84	Метод спутниковых геодезических измерений (определений)	0.1	-
217	588068.28	1367198.66	Метод спутниковых геодезических измерений (определений)	0.1	-
218	588781.64	1367321.96	Метод спутниковых геодезических измерений (определений)	0.1	-
219	589153.48	1367387.18	Метод спутниковых геодезических измерений (определений)	0.1	-

2. Сведения о характерных точках границ объекта					
Обозначение характерных точек границ	Координаты, м		Метод определения координат характерной точки	Средняя квадратическая погрешность положения характерной точки (Mt), м	Описание обозначения точки на местности (при наличии)
	X	Y			
1	2	3	4	5	6
220	589447.90	1367303.70	Метод спутниковых геодезических измерений (определений)	0.1	-
221	589570.78	1367270.04	Метод спутниковых геодезических измерений (определений)	0.1	-
222	589683.16	1367238.24	Метод спутниковых геодезических измерений (определений)	0.1	-
223	589654.26	1367125.22	Метод спутниковых геодезических измерений (определений)	0.1	-
224	589651.42	1367125.76	Метод спутниковых геодезических измерений (определений)	0.1	-
225	589646.84	1367102.20	Метод спутниковых геодезических измерений (определений)	0.1	-
226	589671.74	1367097.38	Метод спутниковых геодезических измерений (определений)	0.1	-
227	589676.32	1367120.94	Метод спутниковых геодезических измерений (определений)	0.1	-
228	589674.84	1367121.22	Метод спутниковых геодезических измерений (определений)	0.1	-
229	589703.40	1367232.60	Метод спутниковых геодезических измерений (определений)	0.1	-
230	589939.14	1367166.84	Метод спутниковых геодезических измерений (определений)	0.1	-
231	589999.34	1367147.98	Метод спутниковых геодезических измерений (определений)	0.1	-
232	590059.08	1367133.34	Метод спутниковых геодезических измерений (определений)	0.1	-

2. Сведения о характерных точках границ объекта					
Обозначение характерных точек границ	Координаты, м		Метод определения координат характерной точки	Средняя квадратическая погрешность положения характерной точки (Mt), м	Описание обозначения точки на местности (при наличии)
	X	Y			
1	2	3	4	5	6
233	590176.92	1367100.88	Метод спутниковых геодезических измерений (определений)	0.1	-
234	590274.10	1366744.46	Метод спутниковых геодезических измерений (определений)	0.1	-
235	590270.98	1366743.20	Метод спутниковых геодезических измерений (определений)	0.1	-
236	590282.98	1366719.76	Метод спутниковых геодезических измерений (определений)	0.1	-
237	590305.88	1366730.06	Метод спутниковых геодезических измерений (определений)	0.1	-
238	590295.58	1366753.22	Метод спутниковых геодезических измерений (определений)	0.1	-
239	590293.68	1366752.44	Метод спутниковых геодезических измерений (определений)	0.1	-
240	590197.70	1367104.50	Метод спутниковых геодезических измерений (определений)	0.1	-
241	590352.72	1367197.12	Метод спутниковых геодезических измерений (определений)	0.1	-
242	590566.32	1367323.32	Метод спутниковых геодезических измерений (определений)	0.1	-
243	590567.78	1367320.26	Метод спутниковых геодезических измерений (определений)	0.1	-
244	590591.96	1367229.14	Метод спутниковых геодезических измерений (определений)	0.1	-
245	590565.58	1367203.54	Метод спутниковых геодезических измерений (определений)	0.1	-

2. Сведения о характерных точках границ объекта					
Обозначение характерных точек границ	Координаты, м		Метод определения координат характерной точки	Средняя квадратическая погрешность положения характерной точки (Mt), м	Описание обозначения точки на местности (при наличии)
	X	Y			
1	2	3	4	5	6
246	590564.10	1367205.22	Метод спутниковых геодезических измерений (определений)	0.1	-
247	590546.28	1367186.84	Метод спутниковых геодезических измерений (определений)	0.1	-
248	590563.62	1367167.90	Метод спутниковых геодезических измерений (определений)	0.1	-
249	590580.64	1367186.46	Метод спутниковых геодезических измерений (определений)	0.1	-
250	590579.32	1367187.96	Метод спутниковых геодезических измерений (определений)	0.1	-
251	590611.02	1367218.38	Метод спутниковых геодезических измерений (определений)	0.1	-
252	590613.58	1367222.32	Метод спутниковых геодезических измерений (определений)	0.1	-
253	590614.22	1367225.92	Метод спутниковых геодезических измерений (определений)	0.1	-
254	590587.84	1367326.60	Метод спутниковых геодезических измерений (определений)	0.1	-
255	590584.44	1367334.10	Метод спутниковых геодезических измерений (определений)	0.1	-
256	590681.14	1367391.70	Метод спутниковых геодезических измерений (определений)	0.1	-
257	591307.86	1367379.50	Метод спутниковых геодезических измерений (определений)	0.1	-
258	591372.56	1367374.38	Метод спутниковых геодезических измерений (определений)	0.1	-

2. Сведения о характерных точках границ объекта					
Обозначение характерных точек границ	Координаты, м		Метод определения координат характерной точки	Средняя квадратическая погрешность положения характерной точки (Mt), м	Описание обозначения точки на местности (при наличии)
	X	Y			
1	2	3	4	5	6
259	591497.92	1367377.94	Метод спутниковых геодезических измерений (определений)	0.1	-
260	592002.10	1366783.16	Метод спутниковых геодезических измерений (определений)	0.1	-
261	592448.90	1366247.84	Метод спутниковых геодезических измерений (определений)	0.1	-
262	592654.42	1366000.22	Метод спутниковых геодезических измерений (определений)	0.1	-
263	592827.50	1365793.74	Метод спутниковых геодезических измерений (определений)	0.1	-
264	592833.14	1365790.28	Метод спутниковых геодезических измерений (определений)	0.1	-
265	593093.02	1365727.48	Метод спутниковых геодезических измерений (определений)	0.1	-
266	593144.12	1365714.46	Метод спутниковых геодезических измерений (определений)	0.1	-
267	593311.24	1365674.66	Метод спутниковых геодезических измерений (определений)	0.1	-
268	593440.92	1365671.98	Метод спутниковых геодезических измерений (определений)	0.1	-
269	593444.30	1365672.44	Метод спутниковых геодезических измерений (определений)	0.1	-
270	593652.60	1365735.58	Метод спутниковых геодезических измерений (определений)	0.1	-
271	593807.68	1365781.34	Метод спутниковых геодезических измерений (определений)	0.1	-

2. Сведения о характерных точках границ объекта					
Обозначение характерных точек границ	Координаты, м		Метод определения координат характерной точки	Средняя квадратическая погрешность положения характерной точки (Mt), м	Описание обозначения точки на местности (при наличии)
	X	Y			
1	2	3	4	5	6
272	594373.22	1365951.20	Метод спутниковых геодезических измерений (определений)	0.1	-
273	594625.62	1366048.96	Метод спутниковых геодезических измерений (определений)	0.1	-
274	594677.20	1366066.34	Метод спутниковых геодезических измерений (определений)	0.1	-
275	595189.78	1366230.76	Метод спутниковых геодезических измерений (определений)	0.1	-
276	595757.96	1366402.82	Метод спутниковых геодезических измерений (определений)	0.1	-
277	595762.50	1366405.58	Метод спутниковых геодезических измерений (определений)	0.1	-
278	595769.72	1366413.04	Метод спутниковых геодезических измерений (определений)	0.1	-
279	596334.88	1366584.00	Метод спутниковых геодезических измерений (определений)	0.1	-
280	596693.32	1366690.84	Метод спутниковых геодезических измерений (определений)	0.1	-
281	596902.72	1366754.14	Метод спутниковых геодезических измерений (определений)	0.1	-
282	596951.00	1366767.46	Метод спутниковых геодезических измерений (определений)	0.1	-
283	596996.64	1366782.02	Метод спутниковых геодезических измерений (определений)	0.1	-
284	597477.40	1366926.54	Метод спутниковых геодезических измерений (определений)	0.1	-

2. Сведения о характерных точках границ объекта					
Обозначение характерных точек границ	Координаты, м		Метод определения координат характерной точки	Средняя квадратическая погрешность положения характерной точки (Mt), м	Описание обозначения точки на местности (при наличии)
	X	Y			
1	2	3	4	5	6
285	597891.56	1367052.94	Метод спутниковых геодезических измерений (определений)	0.1	-
286	597895.42	1367056.80	Метод спутниковых геодезических измерений (определений)	0.1	-
287	597896.78	1367062.96	Метод спутниковых геодезических измерений (определений)	0.1	-
288	597838.06	1367764.44	Метод спутниковых геодезических измерений (определений)	0.1	-
289	597941.32	1367774.34	Метод спутниковых геодезических измерений (определений)	0.1	-
290	598857.84	1367856.28	Метод спутниковых геодезических измерений (определений)	0.1	-
291	599008.54	1367870.52	Метод спутниковых геодезических измерений (определений)	0.1	-
292	599262.14	1367892.66	Метод спутниковых геодезических измерений (определений)	0.1	-
293	599414.52	1367907.20	Метод спутниковых геодезических измерений (определений)	0.1	-
294	599569.30	1367920.80	Метод спутниковых геодезических измерений (определений)	0.1	-
295	599573.60	1367922.16	Метод спутниковых геодезических измерений (определений)	0.1	-
296	599577.44	1367926.02	Метод спутниковых геодезических измерений (определений)	0.1	-
297	599578.70	1367929.44	Метод спутниковых геодезических измерений (определений)	0.1	-

2. Сведения о характерных точках границ объекта					
Обозначение характерных точек границ	Координаты, м		Метод определения координат характерной точки	Средняя квадратическая погрешность положения характерной точки (Mt), м	Описание обозначения точки на местности (при наличии)
	X	Y			
1	2	3	4	5	6
298	599578.76	1367932.66	Метод спутниковых геодезических измерений (определений)	0.1	-
299	599527.56	1368319.74	Метод спутниковых геодезических измерений (определений)	0.1	-
300	599489.40	1368600.38	Метод спутниковых геодезических измерений (определений)	0.1	-
301	600340.30	1368903.12	Метод спутниковых геодезических измерений (определений)	0.1	-
302	601056.44	1369159.38	Метод спутниковых геодезических измерений (определений)	0.1	-
303	601060.80	1369162.36	Метод спутниковых геодезических измерений (определений)	0.1	-
304	601273.54	1369407.82	Метод спутниковых геодезических измерений (определений)	0.1	-
305	601759.88	1369800.02	Метод спутниковых геодезических измерений (определений)	0.1	-
306	602030.32	1368998.96	Метод спутниковых геодезических измерений (определений)	0.1	-
307	602017.68	1368181.82	Метод спутниковых геодезических измерений (определений)	0.1	-
308	602018.32	1368178.12	Метод спутниковых геодезических измерений (определений)	0.1	-
309	602021.44	1368173.68	Метод спутниковых геодезических измерений (определений)	0.1	-
310	602025.60	1368171.54	Метод спутниковых геодезических измерений (определений)	0.1	-

2. Сведения о характерных точках границ объекта					
Обозначение характерных точек границ	Координаты, м		Метод определения координат характерной точки	Средняя квадратическая погрешность положения характерной точки (Mt), м	Описание обозначения точки на местности (при наличии)
	X	Y			
1	2	3	4	5	6
311	602302.96	1368099.16	Метод спутниковых геодезических измерений (определений)	0.1	-
312	602323.62	1368060.84	Метод спутниковых геодезических измерений (определений)	0.1	-
313	602326.42	1368057.54	Метод спутниковых геодезических измерений (определений)	0.1	-
314	602373.88	1368020.78	Метод спутниковых геодезических измерений (определений)	0.1	-
315	602379.12	1368019.36	Метод спутниковых геодезических измерений (определений)	0.1	-
316	602384.38	1368020.78	Метод спутниковых геодезических измерений (определений)	0.1	-
317	602385.12	1368021.40	Метод спутниковых геодезических измерений (определений)	0.1	-
318	602382.16	1368021.58	Метод спутниковых геодезических измерений (определений)	0.1	-
319	602383.13	1368039.79	Метод спутниковых геодезических измерений (определений)	0.1	-
320	602341.06	1368072.76	Метод спутниковых геодезических измерений (определений)	0.1	-
321	602319.16	1368113.36	Метод спутниковых геодезических измерений (определений)	0.1	-
322	602315.30	1368117.20	Метод спутниковых геодезических измерений (определений)	0.1	-
323	602266.92	1368130.74	Метод спутниковых геодезических измерений (определений)	0.1	-

2. Сведения о характерных точках границ объекта					
Обозначение характерных точек границ	Координаты, м		Метод определения координат характерной точки	Средняя квадратическая погрешность положения характерной точки (Mt), м	Описание обозначения точки на местности (при наличии)
	X	Y			
1	2	3	4	5	6
324	602038.84	1368189.86	Метод спутниковых геодезических измерений (определений)	0.1	-
325	602051.20	1369002.40	Метод спутниковых геодезических измерений (определений)	0.1	-
326	601793.82	1369764.90	Метод спутниковых геодезических измерений (определений)	0.1	-
327	602039.78	1369873.32	Метод спутниковых геодезических измерений (определений)	0.1	-
328	602042.36	1369874.92	Метод спутниковых геодезических измерений (определений)	0.1	-
329	602044.70	1369877.72	Метод спутниковых геодезических измерений (определений)	0.1	-
330	602480.68	1371158.80	Метод спутниковых геодезических измерений (определений)	0.1	-
331	602481.26	1371162.22	Метод спутниковых геодезических измерений (определений)	0.1	-
332	602480.62	1371165.82	Метод спутниковых геодезических измерений (определений)	0.1	-
333	602478.80	1371168.96	Метод спутниковых геодезических измерений (определений)	0.1	-
1	602475.60	1371171.54	Метод спутниковых геодезических измерений (определений)	0.1	-

3. Сведения о характерных точках части (частей) границы объекта

Обозначение характерных точек части границы	Координаты, м		Метод определения координат характерной точки	Средняя квадратическая погрешность положения характерной точки (Mt), м	Описание обозначения точки на местности (при наличии)
	X	Y			
1	2	3	4	5	6
-	-	-	-	-	-

Раздел 3

Сведения о местоположении измененных (уточненных) границ объекта

1. Система координат -

2. Сведения о характерных точках границ объекта

Обозначение характерных точек границ	Существующие координаты, м		Измененные (уточненные) координаты, м		Метод определения координат характерной точки	Средняя квадратическая погрешность положения характерной точки (Mt), м	Описание обозначения точки на местности (при наличии)
	X	Y	X	Y			
1	2	3	4	5	6	7	8
-	-	-	-	-	-	-	

3. Сведения о характерных точках части (частей) границы объекта

Обозначение характерных точек части границы	Существующие координаты, м		Измененные (уточненные) координаты, м		Метод определения координат характерной точки	Средняя квадратическая погрешность положения характерной точки (Mt), м	Описание обозначения точки на местности (при наличии)
	X	Y	X	Y			
1	2	3	4	5	6	7	8
-	-	-	-	-	-	-	

Схема расположения границ публичного сервитута

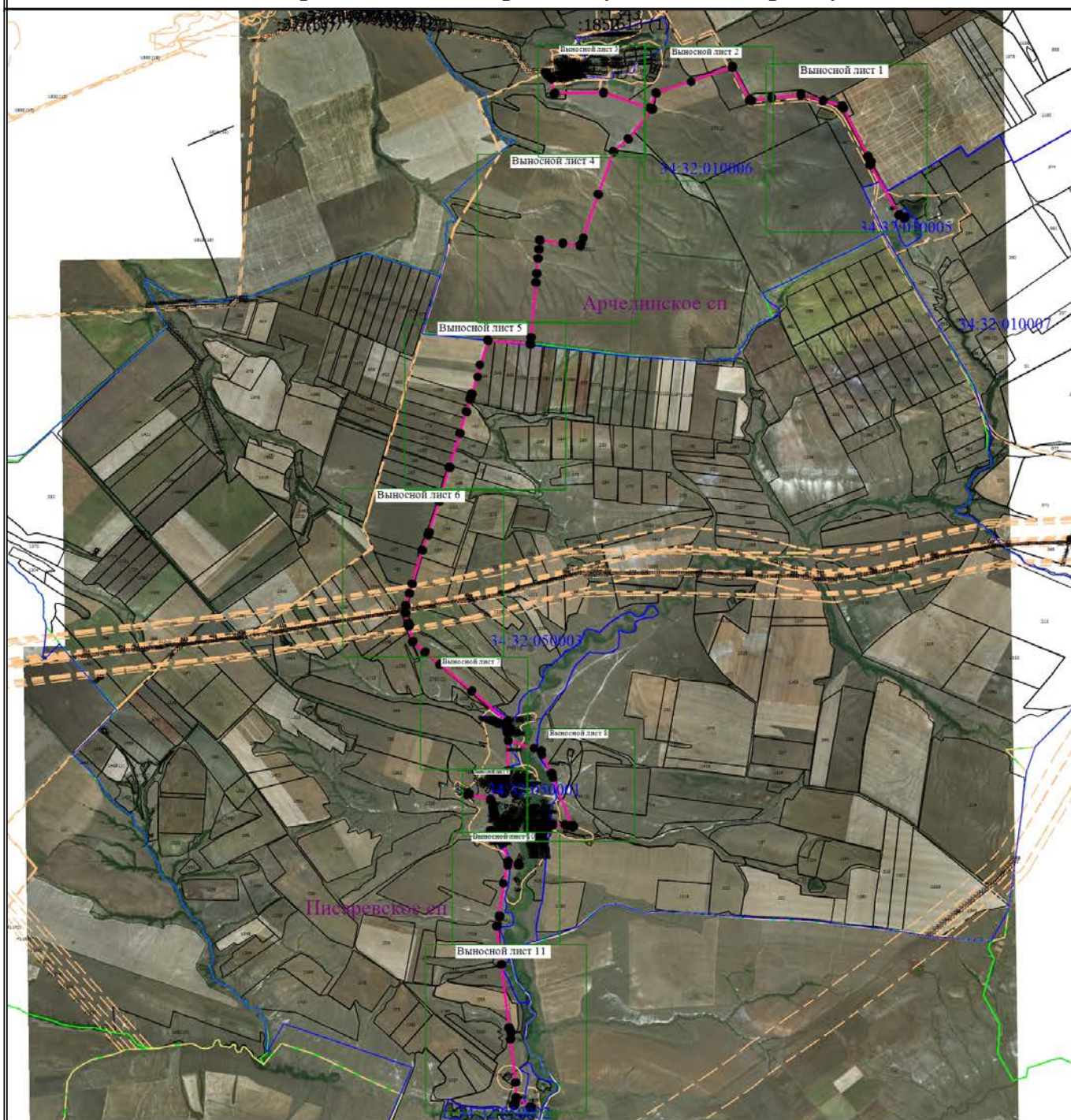

Масштаб 1:100000

Условные обозначения

- - Характерная точка границы, сведения о которой позволяют однозначно определить ее положение на местности
- 1 - Обозначение новой характерной точки
- :260 - Кадастровый номер объекта недвижимости
- 34:32:010005 - Номер кадастрового квартала
- (pink line) - Граница публичного сервитута
- (purple line) - Местоположение инженерного сооружения
- (grey line) - Существующая часть границы, имеющиеся в ЕГРН сведения о которой достаточны для определения ее местоположения
- (cyan line) - Граница объекта капитального строительства
- (green line) - Граница населенного пункта
- (dashed orange line) - Зона с особыми условиями использования территории
- (blue line) - Граница кадастрового квартала

Схема расположения границ публичного сервитута

Выносной лист 1



Масштаб 1:15000

Условные обозначения

- - Характерная точка границы, сведения о которой позволяют однозначно определить ее положение на местности
- 1 - Обозначение новой характерной точки
- :260 - Кадастровый номер объекта недвижимости
- 34:32:010006 - Номер кадастрового квартала
- (pink) - Граница публичного сервитута
- (red) - Местоположение инженерного сооружения
- (black) - Существующая часть границы, имеющиеся в ЕГРН сведения о которой достаточны для определения ее местоположения
- (cyan) - Граница объекта капитального строительства
- - - (orange) - Зона с особыми условиями использования территории
- (blue) - Граница кадастрового квартала

Схема расположения границ публичного сервитута

Выносной лист 2



Масштаб 1:12000

Условные обозначения

- - Характерная точка границы, сведения о которой позволяют однозначно определить ее положение на местности
- 1 - Обозначение новой характерной точки
- :260 - Кадастровый номер объекта недвижимости
- 34:32:010006 - Номер кадастрового квартала
- (pink) - Граница публичного сервитута
- (purple) - Местоположение инженерного сооружения
- (black) - Существующая часть границы, имеющиеся в ЕГРН сведения о которой достаточны для определения ее местоположения
- (green) - Граница объекта капитального строительства
- - - (orange) - Зона с особыми условиями использования территории
- (blue) - Граница кадастрового квартала

Схема расположения границ публичного сервитута

Выносной лист 3

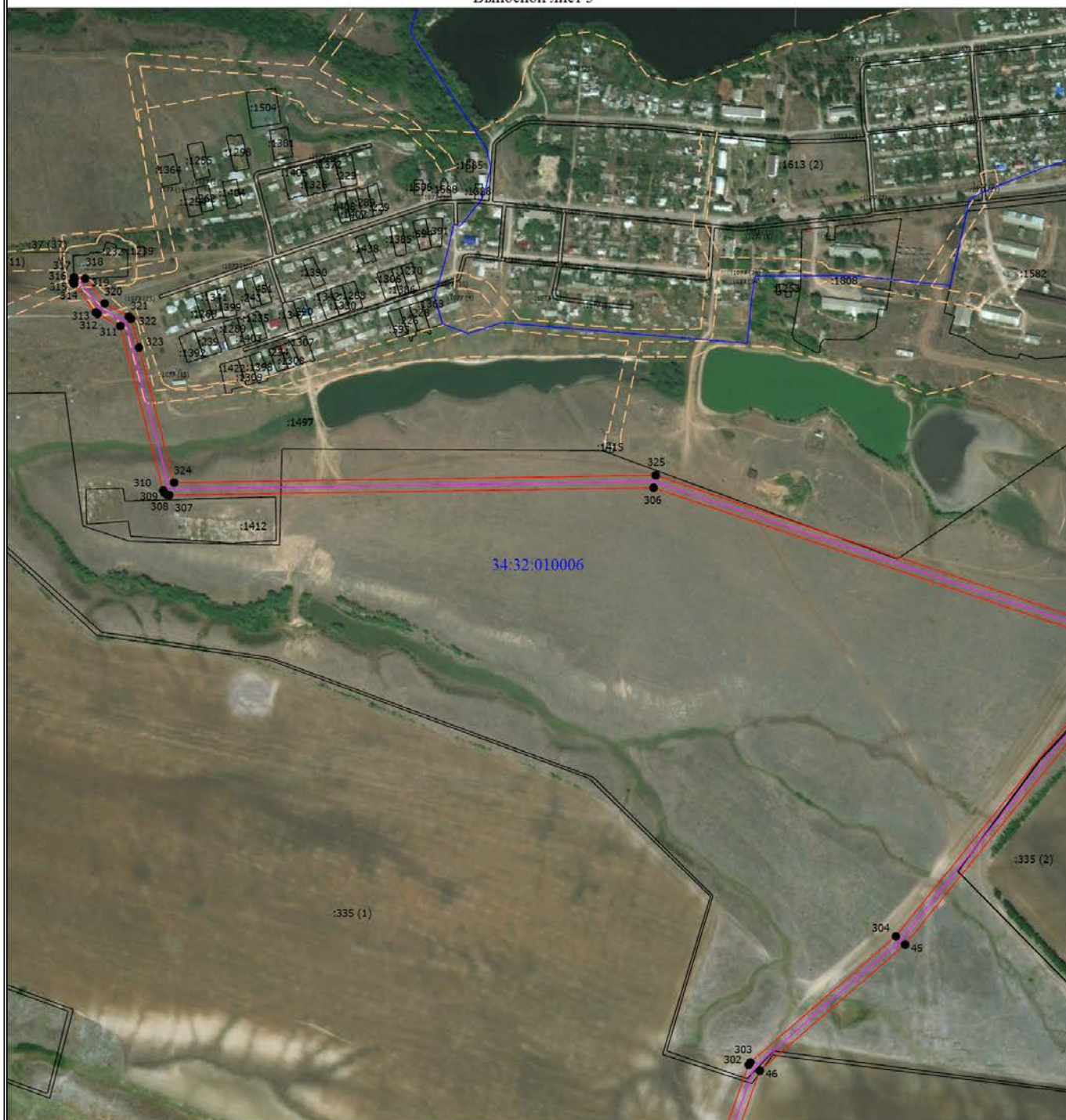

Масштаб 1:10000

Условные обозначения

- - Характерная точка границы, сведения о которой позволяют однозначно определить ее положение на местности
- 1 - Обозначение новой характерной точки
- :260 - Кадастровый номер объекта недвижимости
- 34:32:010005 - Номер кадастрового квартала
- (pink) - Граница публичного сервитута
- (purple) - Местоположение инженерного сооружения
- (red) - Существующая часть границы, имеющиеся в ЕГРН сведения о которой достаточны для определения ее местоположения
- (cyan) - Граница объекта капитального строительства
- (dashed orange) - Зона с особыми условиями использования территории
- (blue) - Граница кадастрового квартала

Схема расположения границ публичного сервитута

Выносной лист 4



Масштаб 1:15000

Условные обозначения

- - Характерная точка границы, сведения о которой позволяют однозначно определить ее положение на местности
- 1 - Обозначение новой характерной точки
- :260 - Кадастровый номер объекта недвижимости
- 34:32:010005 - Номер кадастрового квартала
- (pink double line) - Граница публичного сервитута
- (purple line) - Местоположение инженерного сооружения
- (black line) - Существующая часть границы, имеющиеся в ЕГРН сведения о которой достаточны для определения ее местоположения
- (green line) - Граница объекта капитального строительства
- - - (blue dashed line) - Зона с особыми условиями использования территории
- (blue solid line) - Граница кадастрового квартала

Схема расположения границ публичного сервитута

Выносной лист 5



Масштаб 1:15000

Условные обозначения

- - Характерная точка границы, сведения о которой позволяют однозначно определить ее положение на местности
- 1 - Обозначение новой характерной точки
- :260 - Кадастровый номер объекта недвижимости
- 34:32:010005 - Номер кадастрового квартала
- (pink) - Граница публичного сервитута
- (purple) - Местоположение инженерного сооружения
- (black) - Существующая часть границы, имеющиеся в ЕГРН сведения о которой достаточны для определения ее местоположения
- (cyan) - Граница объекта капитального строительства
- (dashed) - Зона с особыми условиями использования территории
- (blue) - Граница кадастрового квартала

Схема расположения границ публичного сервитута

Выносной лист 6



Масштаб 1:15000

Условные обозначения

- - Характерная точка границы, сведения о которой позволяют однозначно определить ее положение на местности
- 1 - Обозначение новой характерной точки
- :260 - Кадастровый номер объекта недвижимости
- 34:32:010005 - Номер кадастрового квартала
- (pink) - Граница публичного сервитута
- (cyan) - Местоположение инженерного сооружения
- (black) - Существующая часть границы, имеющиеся в ЕГРН сведения о которой достаточны для определения ее местоположения
- (cyan) - Граница объекта капитального строительства
- - - (orange) - Зона с особыми условиями использования территории
- (blue) - Граница кадастрового квартала

Схема расположения границ публичного сервитута

Выносной лист 7

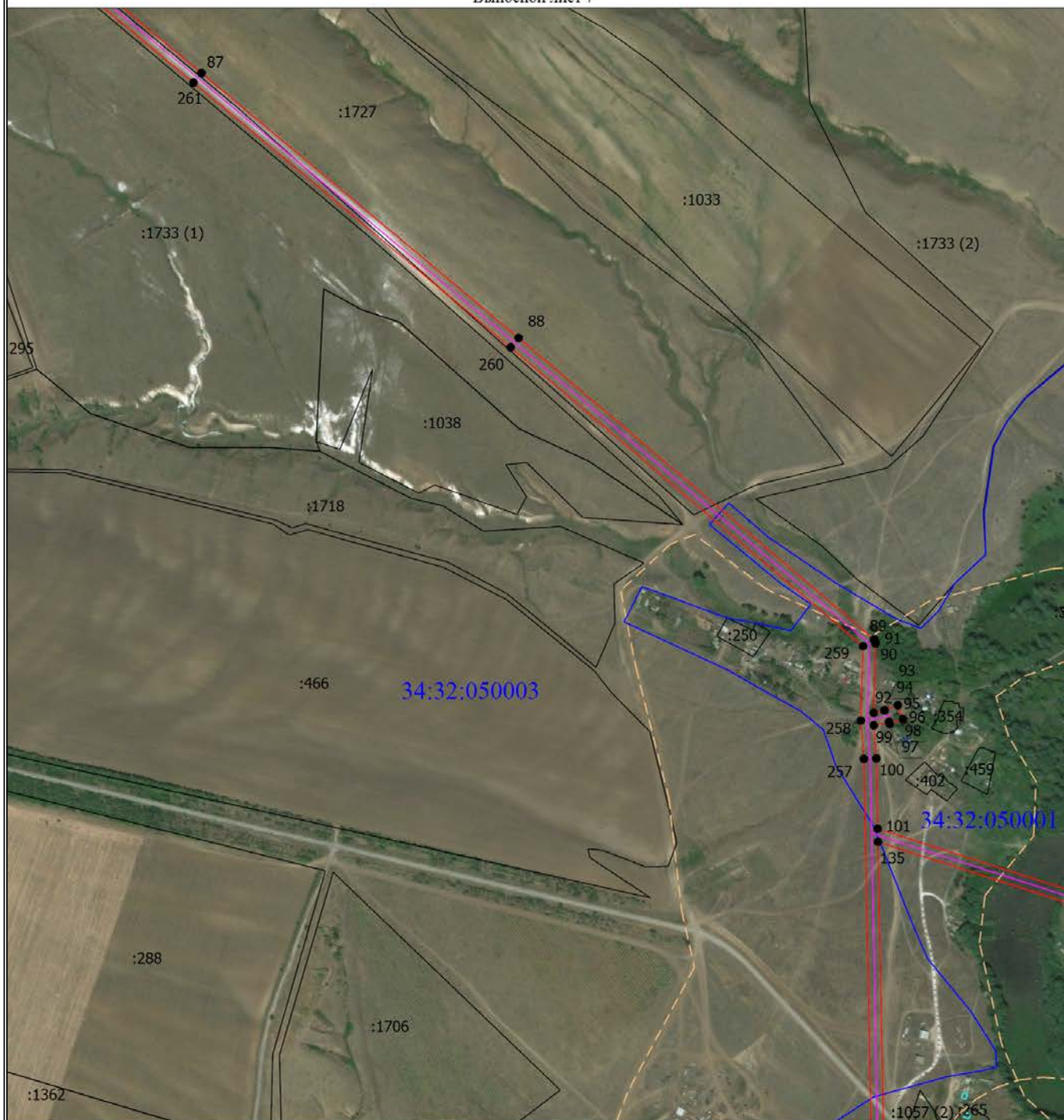

Масштаб 1:10000

Условные обозначения

- - Характерная точка границы, сведения о которой позволяют однозначно определить ее положение на местности
- 1 - Обозначение новой характерной точки
- :260 - Кадастровый номер объекта недвижимости
- 34:32:010005 - Номер кадастрового квартала
- (red and purple) - Граница публичного сервитута
- (blue) - Местоположение инженерного сооружения
- (cyan) - Существующая часть границы, имеющиеся в ЕГРН сведения о которой достаточны для определения ее местоположения
- (yellow dashed) - Граница объекта капитального строительства
- (yellow dashed) - Зона с особыми условиями использования территории
- (blue) - Граница кадастрового квартала

Схема расположения границ публичного сервитута

Выносной лист 8



Масштаб 1:10000

Условные обозначения

- - Характерная точка границы, сведения о которой позволяют однозначно определить ее положение на местности
- 1 - Обозначение новой характерной точки
- :260 - Кадастровый номер объекта недвижимости
- 34:32:010005 - Номер кадастрового квартала
- (red) - Граница публичного сервитута
- (purple) - Местоположение инженерного сооружения
- (black) - Существующая часть границы, имеющиеся в ЕГРН сведения о которой достаточны для определения ее местоположения
- (cyan) - Граница объекта капитального строительства
- - - (orange) - Зона с особыми условиями использования территории
- (blue) - Граница кадастрового квартала

Схема расположения границ публичного сервитута

Выносной лист 9

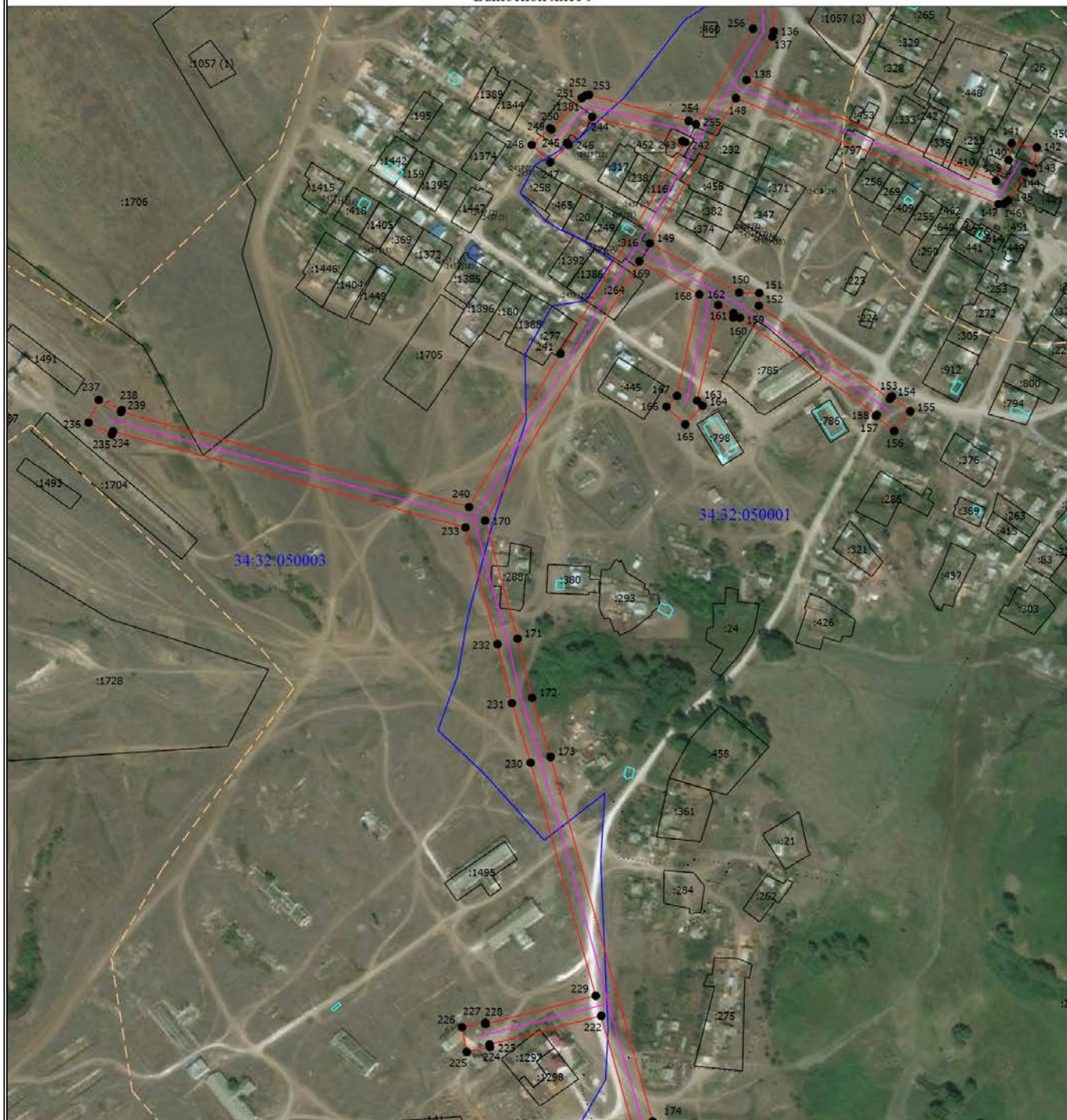

Масштаб 1:6000

Условные обозначения

- - Характерная точка границы, сведения о которой позволяют однозначно определить ее положение на местности
- 1 - Обозначение новой характерной точки
- :260 - Кадастровый номер объекта недвижимости
- 34:32:010005 - Номер кадастрового квартала
- (red line) - Граница публичного сервитута
- (purple line) - Местоположение инженерного сооружения
- (black line) - Существующая часть границы, имеющиеся в ЕГРН сведения о которой достаточны для определения ее местоположения
- (cyan line) - Граница объекта капитального строительства
- (dashed orange line) - Зона с особыми условиями использования территории
- (blue line) - Граница кадастрового квартала

Схема расположения границ публичного сервитута

Выносной лист 10



Масштаб 1:10000

Условные обозначения

- - Характерная точка границы, сведения о которой позволяют однозначно определить ее положение на местности
- 1 - Обозначение новой характерной точки
- :260 - Кадастровый номер объекта недвижимости
- 34:32:010005 - Номер кадастрового квартала
- (red line) - Граница публичного сервитута
- (purple line) - Местоположение инженерного сооружения
- (black line) - Существующая часть границы, имеющиеся в ЕГРН сведения о которой достаточны для определения ее местоположения
- (cyan line) - Граница объекта капитального строительства
- - - (yellow dashed line) - Зона с особыми условиями использования территории
- (blue line) - Граница кадастрового квартала

Схема расположения границ публичного сервитута

Выносной лист 11

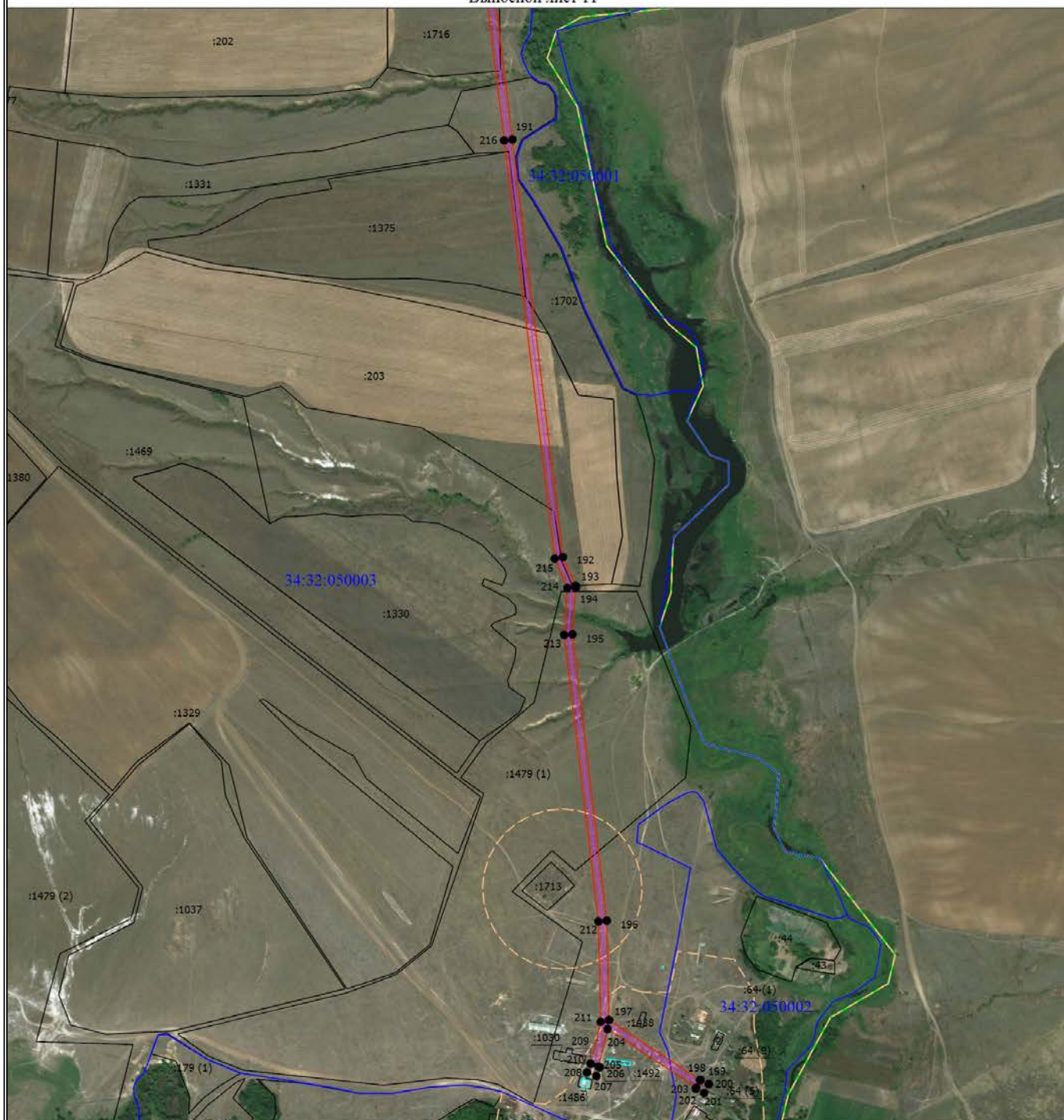

Масштаб 1:15000

Условные обозначения

- - Характерная точка границы, сведения о которой позволяют однозначно определить ее положение на местности
- 1 - Обозначение новой характерной точки
- :260 - Кадастровый номер объекта недвижимости
- 34:32:010005 - Номер кадастрового квартала
- (pink) - Граница публичного сервитута
- (purple) - Местоположение инженерного сооружения
- (grey) - Существующая часть границы, имеющиеся в ЕГРН сведения о которой достаточны для определения ее местоположения
- (green) - Граница объекта капитального строительства
- - - (orange) - Зона с особыми условиями использования территории
- (blue) - Граница кадастрового квартала

Филиал ПАО "МРСК Юга" - "Волгоградэнерго"
(наименование организации)

Фроловский район электрических сетей
(наименование структурного подразделения)

Инвентарная карточка учета объекта основных средств

Номер документа	Дата составления
345400031387	11.03.2019

Объект ВЛ-10 кВ №2 "Образцовская", для передачи электрической энергии по пров
(серия, тип постройки или модель, марка)

Место нахождения объекта основных средств Фроловский район электрических сетей
Организация - изготовитель

Форма по ОКУД	0306005	
по ОКПО	104299	
по ОКОФ	220.41.20.20.302	
по ОКОФ до 01.01.2017	12 4521125	
Номер	амортизационной группы	Отдельная группа (п.1, ст.322 НК РФ, до 2009 г.)
	паспорта (регистрационный)	-
	заводской	
Дата	инвентарный	345400031387
	принятия к бухгалтерскому учету	31.03.2008
	списания с бухгалтерского учета	
Счет, субсчет аналитического учета		01.01

1. Сведения об объекте основных средств на дату передачи								2. Сведения об объекте основных средств на дату принятия к бухгалтерскому учету	
Дата		Документ о вводе в эксплуатацию			Фактический срок эксплуатации	Сумма начисленной амортизации (износа), руб.	Остаточная стоимость, руб.	Первоначальная стоимость на дату принятия к бухгалтерскому учету, руб.	Срок полезного использования
выпуска (постройки)	последнего капремонта, модернизации	наименование	номер	дата					
1	2	3	4	5	6	7	8	1	2
01.01.1972	24.09.2015	Ввод начальных остатков 340000000000162 от 31.12.2011 0:00:00	340000000000162	31.12.2011	132	1,00		1,00	1

Дата	Коэффициент пересчета (переоценки)	Восстановительная стоимость, руб.	Дата	Коэффициент пересчета (переоценки)	Восстановительная стоимость, руб.	Дата	Коэффициент пересчета (переоценки)	Восстановительная стоимость, руб.
1	2	3	1	2	3	1	2	3
01.01.1997	4,232918577	166 027,85	01.01.2002	4,066000072	675 069,25	01.01.2003	1,083000003	731 100,00

Документ, дата, номер	Вид операции	Наименование структурного подразделения	Остаточная стоимость, руб.	Фамилия, инициалы лица, ответственного за хранение
1	2	3	4	5
Перемещение ОС № 34000000000256 от 17.02.2015	Внутреннее перемещение	Фроловский район электрических сетей		Подземельнов Игорь Петрович

Справочно	Участники долевой собственности	Доля в праве общей собственности, %
-----------	---------------------------------	-------------------------------------

5. Изменения первоначальной стоимости объекта основных средств					6. Затраты на ремонт				
Вид операции	Документ			Сумма затрат, руб.	Вид ремонта	Документ			Сумма затрат, руб.
	наименование	дата	номер			наименование	дата	номер	
1	2	3	4	5	1	2	3	4	5
					Приложение 1				790 300,75

7. Краткая индивидуальная характеристика объекта основных средств						
Объект основных средств, приспособления, принадлежности	Содержание драгоценных и/или полудрагоценных материалов (металлов, камней и т.д.)					
Наименование	Количество	наименование драгоценных и/или полудрагоценных материалов	номенклатурный номер	единица измерения	количество	масса
1	2	3	4	5	6	7
ВЛ-10 кВ №2 "Образцовская", для передачи электрической энергии по проводам, тип провода АС-35 протяжённостью 25,9 км, тип изоляторов ШС-10 - 1224 шт., ПС-70 - 342 шт., количество опор всего - 363 шт., материал опор: железобетонные опоры-363шт., из них ан						

Наименование конструктивных элементов и других признаков, характеризующих объект	Качественные и количественные характеристики (размеры, прочие сведения)					Примечание
	основного объекта	приспособлений, принадлежностей, пристроенных помещений и др.				
8	9	10	11	12	13	14
В том числе: материалы						

Лицо, ответственное за ведение инвентарной карточки Бухгалтер 1 категории Романенко С.П.
(должность) (подпись) (расшифровка подписи)

ВЫПИСКА

из Единого государственного реестра юридических лиц

20.02.2020

№ ЮЭ9965-20-
14111033

дата формирования выписки

Настоящая выписка содержит сведения о юридическом лице

ПУБЛИЧНОЕ АКЦИОНЕРНОЕ ОБЩЕСТВО "РОССЕТИ ЮГ"

полное наименование юридического лица

ОГРН

1	0	7	6	1	6	4	0	0	9	0	9	6
---	---	---	---	---	---	---	---	---	---	---	---	---

включенные в Единый государственный реестр юридических лиц по состоянию на

« 20 » февраля 20 20 г.

число месяц прописью

год

№ п/п	Наименование показателя	Значение показателя
1	2	3
Наименование		
1	Полное наименование	ПУБЛИЧНОЕ АКЦИОНЕРНОЕ ОБЩЕСТВО "РОССЕТИ ЮГ"
2	Сокращенное наименование	ПАО "РОССЕТИ ЮГ"
3	ГРН и дата внесения в ЕГРЮЛ записи, содержащей указанные сведения	2206100111138 14.02.2020
Адрес (место нахождения)		
4	Почтовый индекс	344002
5	Субъект Российской Федерации	ОБЛАСТЬ РОСТОВСКАЯ
6	Город (волость и т.п.)	ГОРОД РОСТОВ-НА-ДОНУ
7	Улица (проспект, переулок и т.д.)	УЛИЦА БОЛЬШАЯ САДОВАЯ
8	Дом (владение и т.п.)	49
9	ГРН и дата внесения в ЕГРЮЛ записи, содержащей указанные сведения	2086164117147 31.03.2008
Сведения о регистрации		
10	Способ образования	Создание юридического лица
11	ОГРН	1076164009096
12	Дата регистрации	28.06.2007
13	ГРН и дата внесения в ЕГРЮЛ записи, содержащей указанные сведения	1076164009096 28.06.2007
Сведения о регистрирующем органе по месту нахождения юридического лица		
14	Наименование регистрирующего органа	Межрайонная инспекция Федеральной налоговой службы № 26 по Ростовской области
15	Адрес регистрирующего органа	,344019,, Ростов-на-Дону г., Мясникова ул, д 52/32,,
16	ГРН и дата внесения в ЕГРЮЛ записи, содержащей указанные сведения	2146164121035 08.08.2014

Сведения об учете в налоговом органе		
17	ИНН	6164266561
18	КПП	616401001
19	Дата постановки на учет	28.06.2007
20	Наименование налогового органа	Инспекция Федеральной налоговой службы по Ленинскому району г.Ростова-на-Дону
21	ГРН и дата внесения в ЕГРЮЛ записи, содержащей указанные сведения	2086164143085 04.05.2008
Сведения о регистрации в качестве страхователя в территориальном органе Пенсионного фонда Российской Федерации		
22	Регистрационный номер	033004055450
23	Дата регистрации	21.02.2017
24	Наименование территориального органа Пенсионного фонда	Управление Пенсионного фонда РФ г.Геленджике Краснодарского края
25	ГРН и дата внесения в ЕГРЮЛ записи, содержащей указанные сведения	2176196189277 22.02.2017
Сведения о регистрации в качестве страхователя в исполнительном органе Фонда социального страхования Российской Федерации		
26	Регистрационный номер	610401859761041
27	Дата регистрации	03.07.2007
28	Наименование исполнительного органа Фонда социального страхования	Филиал №4 Государственного учреждения - Ростовского регионального отделения Фонда социального страхования Российской Федерации
29	ГРН и дата внесения в ЕГРЮЛ записи, содержащей указанные сведения	2076164100890 09.07.2007
Сведения об уставном капитале (складочном капитале, уставном фонде, паевых взносах)		
30	Вид	УСТАВНЫЙ КАПИТАЛ
31	Размер (в рублях)	8203959542.53
32	ГРН и дата внесения в ЕГРЮЛ записи, содержащей указанные сведения	2196196822798 04.10.2019
33	ГРН и дата внесения в ЕГРЮЛ записи об исправлении технической ошибки в указанных сведениях	2196196892660 29.10.2019
Сведения о лице, имеющем право без доверенности действовать от имени юридического лица		
34	ГРН и дата внесения в ЕГРЮЛ сведений о данном лице	2146164041538 25.06.2014
35	Фамилия	ЭБЗЕЕВ
36	Имя	БОРИС
37	Отчество	БОРИСОВИЧ
38	ИНН	770406422737
39	ГРН и дата внесения в ЕГРЮЛ записи, содержащей указанные сведения	2146196581672 26.08.2014
40	Должность	ГЕНЕРАЛЬНЫЙ ДИРЕКТОР
41	ГРН и дата внесения в ЕГРЮЛ записи, содержащей указанные сведения	2146196581672 26.08.2014

Сведения об учредителях (участниках) юридического лица

В соответствии с законодательством Российской Федерации о государственной регистрации юридических лиц в Едином государственном реестре юридических лиц содержатся сведения об учредителях акционерного общества, а не о его акционерах. Сведения об акционерах общества отражаются в реестре акционеров, держателем которого является само общество или регистратор

42	ГРН и дата внесения в ЕГРЮЛ сведений о данном лице	1076164009096 28.06.2007
43	ОГРН	1027700043293
44	ИНН	7705018828
45	Полное наименование	РОССИЙСКОЕ ОТКРЫТОЕ АКЦИОНЕРНОЕ ОБЩЕСТВО ЭНЕРГЕТИКИ И ЭЛИКТРИФИКАЦИИ "ЕЭС РОССИИ"
46	ГРН и дата внесения в ЕГРЮЛ записи, содержащей указанные сведения	1076164009096 28.06.2007

47	Номинальная стоимость доли (в рублях)	10000000
48	ГРН и дата внесения в ЕГРЮЛ записи, содержащей указанные сведения	1076164009096 28.06.2007

Сведения о держателе реестра акционеров акционерного общества

49	ОГРН	1027739216757
50	ИНН	7726030449
51	Полное наименование	АКЦИОНЕРНОЕ ОБЩЕСТВО "НЕЗАВИСИМАЯ РЕГИСТРАТОРСКАЯ КОМПАНИЯ Р.О.С.Т."
52	ГРН и дата внесения в ЕГРЮЛ записи, содержащей указанные сведения	6186196278130 27.12.2018

Сведения о видах экономической деятельности по Общероссийскому классификатору видов экономической деятельности (ОКВЭД ОК 029-2014 КДЕС. Ред. 2)***Сведения об основном виде деятельности***

53	Код и наименование вида деятельности	35.12 Передача электроэнергии и технологическое присоединение к распределительным электросетям
54	ГРН и дата внесения в ЕГРЮЛ записи, содержащей указанные сведения	1076164009096 28.06.2007

Сведения о дополнительных видах деятельности

1

55	Код и наименование вида деятельности	35.13 Распределение электроэнергии
56	ГРН и дата внесения в ЕГРЮЛ записи, содержащей указанные сведения	1076164009096 28.06.2007

2

57	Код и наименование вида деятельности	55.90 Деятельность по предоставлению прочих мест для временного проживания
58	ГРН и дата внесения в ЕГРЮЛ записи, содержащей указанные сведения	2116164027110 25.04.2011

3

59	Код и наименование вида деятельности	56.10 Деятельность ресторанов и услуги по доставке продуктов питания
----	--------------------------------------	----------------------------------------------------------------------

60	ГРН и дата внесения в ЕГРЮЛ записи, содержащей указанные сведения	2116164027110 25.04.2011
4		
61	Код и наименование вида деятельности	56.10.1 Деятельность ресторанов и кафе с полным ресторанным обслуживанием, кафетериев, ресторанов быстрого питания и самообслуживания
62	ГРН и дата внесения в ЕГРЮЛ записи, содержащей указанные сведения	2116164027110 25.04.2011
5		
63	Код и наименование вида деятельности	56.10.3 Деятельность ресторанов и баров по обеспечению питанием в железнодорожных вагонахресторанах и на судах
64	ГРН и дата внесения в ЕГРЮЛ записи, содержащей указанные сведения	2116164027110 25.04.2011
6		
65	Код и наименование вида деятельности	56.29 Деятельность предприятий общественного питания по прочим видам организации питания
66	ГРН и дата внесения в ЕГРЮЛ записи, содержащей указанные сведения	2106164118102 23.11.2010
7		
67	Код и наименование вида деятельности	61.10.1 Деятельность по предоставлению услуг телефонной связи
68	ГРН и дата внесения в ЕГРЮЛ записи, содержащей указанные сведения	1076164009096 28.06.2007
8		
69	Код и наименование вида деятельности	70.10.2 Деятельность по управлению холдинг-компаниями
70	ГРН и дата внесения в ЕГРЮЛ записи, содержащей указанные сведения	1076164009096 28.06.2007
9		
71	Код и наименование вида деятельности	70.22 Консультирование по вопросам коммерческой деятельности и управления
72	ГРН и дата внесения в ЕГРЮЛ записи, содержащей указанные сведения	1076164009096 28.06.2007
10		
73	Код и наименование вида деятельности	86.90.4 Деятельность санаторно-курортных организаций
74	ГРН и дата внесения в ЕГРЮЛ записи, содержащей указанные сведения	2116164027110 25.04.2011
11		
75	Код и наименование вида деятельности	96.04 Деятельность физкультурно-оздоровительная
76	ГРН и дата внесения в ЕГРЮЛ записи, содержащей указанные сведения	2116164027110 25.04.2011
Сведения о лицензиях		
1		
77	Номер лицензии	РСТ 02227 ВЭ
78	Дата лицензии	05.10.2010
79	Дата начала действия лицензии	20.10.2010

80	Дата окончания действия лицензии	04.10.2030
81	Вид лицензируемой деятельности, на который выдана лицензия	Пользование недрами
82	Наименование лицензирующего органа, выдавшего или переоформившего лицензию	ДЕПАРТАМЕНТ ПО НЕДРОПОЛЬЗОВАНИЮ ПО ЮЖНОМУ ФЕДЕРАЛЬНОМУ ОКРУГУ (ЮГНЕДРА)
83	ГРН и дата внесения в ЕГРЮЛ записи, содержащей указанные сведения	2106164097565 20.10.2010
2		
84	Номер лицензии	РСТ 02228 ВЭ
85	Дата лицензии	05.10.2010
86	Дата начала действия лицензии	20.10.2010
87	Дата окончания действия лицензии	04.10.2030
88	Вид лицензируемой деятельности, на который выдана лицензия	Пользование недрами
89	Наименование лицензирующего органа, выдавшего или переоформившего лицензию	ДЕПАРТАМЕНТ ПО НЕДРОПОЛЬЗОВАНИЮ ПО ЮЖНОМУ ФЕДЕРАЛЬНОМУ ОКРУГУ (ЮГНЕДРА)
90	ГРН и дата внесения в ЕГРЮЛ записи, содержащей указанные сведения	2106164097587 20.10.2010
3		
91	Номер лицензии	РСТ 02327 ВЭ
92	Дата лицензии	21.01.2011
93	Дата начала действия лицензии	09.03.2011
94	Дата окончания действия лицензии	20.01.2031
95	Вид лицензируемой деятельности, на который выдана лицензия	Пользование недрами
96	Наименование лицензирующего органа, выдавшего или переоформившего лицензию	ДЕПАРТАМЕНТ ПО НЕДРОПОЛЬЗОВАНИЮ ПО ЮЖНОМУ ФЕДЕРАЛЬНОМУ ОКРУГУ (ЮГНЕДРА)
97	ГРН и дата внесения в ЕГРЮЛ записи, содержащей указанные сведения	2116164014900 09.03.2011
4		
98	Номер лицензии	РСТ 02414 ВЭ
99	Дата лицензии	21.04.2011
100	Дата начала действия лицензии	02.06.2011
101	Дата окончания действия лицензии	20.04.2031
102	Вид лицензируемой деятельности, на который выдана лицензия	Пользование недрами
103	Наименование лицензирующего органа, выдавшего или переоформившего лицензию	ДЕПАРТАМЕНТ ПО НЕДРОПОЛЬЗОВАНИЮ ПО ЮЖНОМУ ФЕДЕРАЛЬНОМУ ОКРУГУ (ЮГНЕДРА)
104	ГРН и дата внесения в ЕГРЮЛ записи, содержащей указанные сведения	2116164035029 02.06.2011
5		
105	Номер лицензии	ЛО-61-01-000001
106	Дата лицензии	05.09.2008
107	Дата начала действия лицензии	06.02.2013

108	Вид лицензируемой деятельности, на который выдана лицензия	Медицинская деятельность (за исключением указанной деятельности, осуществляемой медицинскими организациями и другими организациями, входящими в частную систему здравоохранения, на территории инновационного центра "Сколково")
109	Наименование лицензирующего органа, выдавшего или переоформившего лицензию	МИНИСТЕРСТВО ЗДРАВООХРАНЕНИЯ РОСТОВСКОЙ ОБЛАСТИ
110	ГРН и дата внесения в ЕГРЮЛ записи, содержащей указанные сведения	2136164010101 06.02.2013
6		
111	Номер лицензии	ЛО-34-01-000318
112	Дата лицензии	03.02.2009
113	Дата начала действия лицензии	06.02.2013
114	Вид лицензируемой деятельности, на который выдана лицензия	Медицинская деятельность (за исключением указанной деятельности, осуществляемой медицинскими организациями и другими организациями, входящими в частную систему здравоохранения, на территории инновационного центра "Сколково")
115	Наименование лицензирующего органа, выдавшего или переоформившего лицензию	КОМИТЕТ ПО ЗДРАВООХРАНЕНИЮ ВОЛГОГРАДСКОЙ ОБЛАСТИ
116	ГРН и дата внесения в ЕГРЮЛ записи, содержащей указанные сведения	2136164010376 06.02.2013
7		
117	Номер лицензии	ЛО-34-01-000487
118	Дата лицензии	27.07.2009
119	Дата начала действия лицензии	06.02.2013
120	Вид лицензируемой деятельности, на который выдана лицензия	Медицинская деятельность (за исключением указанной деятельности, осуществляемой медицинскими организациями и другими организациями, входящими в частную систему здравоохранения, на территории инновационного центра "Сколково")
121	Наименование лицензирующего органа, выдавшего или переоформившего лицензию	КОМИТЕТ ПО ЗДРАВООХРАНЕНИЮ ВОЛГОГРАДСКОЙ ОБЛАСТИ
122	ГРН и дата внесения в ЕГРЮЛ записи, содержащей указанные сведения	2136164010585 06.02.2013
8		
123	Номер лицензии	ЛО-34-01-000396
124	Дата лицензии	23.04.2009
125	Дата начала действия лицензии	06.02.2013

126	Вид лицензируемой деятельности, на который выдана лицензия	Медицинская деятельность (за исключением указанной деятельности, осуществляемой медицинскими организациями и другими организациями, входящими в частную систему здравоохранения, на территории инновационного центра "Сколково")
127	Наименование лицензирующего органа, выдавшего или переоформившего лицензию	КОМИТЕТ ПО ЗДРАВООХРАНЕНИЮ ВОЛГОГРАДСКОЙ ОБЛАСТИ
128	ГРН и дата внесения в ЕГРЮЛ записи, содержащей указанные сведения	2136164010871 06.02.2013
9		
129	Номер лицензии	ЛО-34-01-000397
130	Дата лицензии	23.04.2009
131	Дата начала действия лицензии	06.02.2013
132	Вид лицензируемой деятельности, на который выдана лицензия	Медицинская деятельность (за исключением указанной деятельности, осуществляемой медицинскими организациями и другими организациями, входящими в частную систему здравоохранения, на территории инновационного центра "Сколково")
133	Наименование лицензирующего органа, выдавшего или переоформившего лицензию	КОМИТЕТ ПО ЗДРАВООХРАНЕНИЮ ВОЛГОГРАДСКОЙ ОБЛАСТИ
134	ГРН и дата внесения в ЕГРЮЛ записи, содержащей указанные сведения	2136164010882 06.02.2013
10		
135	Номер лицензии	ЛО-34-01- 000397
136	Дата лицензии	23.04.2009
137	Дата начала действия лицензии	06.02.2013
138	Вид лицензируемой деятельности, на который выдана лицензия	Медицинская деятельность (за исключением указанной деятельности, осуществляемой медицинскими организациями и другими организациями, входящими в частную систему здравоохранения, на территории инновационного центра "Сколково")
139	Наименование лицензирующего органа, выдавшего или переоформившего лицензию	КОМИТЕТ ПО ЗДРАВООХРАНЕНИЮ ВОЛГОГРАДСКОЙ ОБЛАСТИ
140	ГРН и дата внесения в ЕГРЮЛ записи, содержащей указанные сведения	2136164012488 06.02.2013
11		
141	Номер лицензии	ЛО-34-01- 000487
142	Дата лицензии	27.07.2009
143	Дата начала действия лицензии	06.02.2013

144	Вид лицензируемой деятельности, на который выдана лицензия	Медицинская деятельность (за исключением указанной деятельности, осуществляемой медицинскими организациями и другими организациями, входящими в частную систему здравоохранения, на территории инновационного центра "Сколково")
145	Наименование лицензирующего органа, выдавшего или переоформившего лицензию	КОМИТЕТ ПО ЗДРАВООХРАНЕНИЮ ВОЛГОГРАДСКОЙ ОБЛАСТИ
146	ГРН и дата внесения в ЕГРЮЛ записи, содержащей указанные сведения	2136164012499 06.02.2013
12		
147	Номер лицензии	РСТ 02920 ВЭ
148	Дата лицензии	30.04.2013
149	Дата начала действия лицензии	29.05.2013
150	Дата окончания действия лицензии	29.04.2033
151	Вид лицензируемой деятельности, на который выдана лицензия	Пользование недрами
152	Наименование лицензирующего органа, выдавшего или переоформившего лицензию	ДЕПАРТАМЕНТ ПО НЕДРОПОЛЬЗОВАНИЮ ПО ЮЖНОМУ ФЕДЕРАЛЬНОМУ ОКРУГУ (ЮГНЕДРА)
153	ГРН и дата внесения в ЕГРЮЛ записи, содержащей указанные сведения	2136164056598 29.05.2013
13		
154	Номер лицензии	РСТ 02921 ВЭ
155	Дата лицензии	30.04.2013
156	Дата начала действия лицензии	29.05.2013
157	Дата окончания действия лицензии	29.04.2033
158	Вид лицензируемой деятельности, на который выдана лицензия	Пользование недрами
159	Наименование лицензирующего органа, выдавшего или переоформившего лицензию	ДЕПАРТАМЕНТ ПО НЕДРОПОЛЬЗОВАНИЮ ПО ЮЖНОМУ ФЕДЕРАЛЬНОМУ ОКРУГУ (ЮГНЕДРА)
160	ГРН и дата внесения в ЕГРЮЛ записи, содержащей указанные сведения	2136164056610 29.05.2013
14		
161	Номер лицензии	РСТ 02922 ВЭ
162	Дата лицензии	30.04.2013
163	Дата начала действия лицензии	29.05.2013
164	Дата окончания действия лицензии	29.04.2033
165	Вид лицензируемой деятельности, на который выдана лицензия	Пользование недрами
166	Наименование лицензирующего органа, выдавшего или переоформившего лицензию	ДЕПАРТАМЕНТ ПО НЕДРОПОЛЬЗОВАНИЮ ПО ЮЖНОМУ ФЕДЕРАЛЬНОМУ ОКРУГУ (ЮГНЕДРА)
167	ГРН и дата внесения в ЕГРЮЛ записи, содержащей указанные сведения	2136164056631 29.05.2013
15		
168	Номер лицензии	РСТ 02923 ВЭ
169	Дата лицензии	30.04.2013

170	Дата начала действия лицензии	29.05.2013
171	Дата окончания действия лицензии	29.04.2033
172	Вид лицензируемой деятельности, на который выдана лицензия	Пользование недрами
173	Наименование лицензирующего органа, выдавшего или переоформившего лицензию	ДЕПАРТАМЕНТ ПО НЕДРОПОЛЬЗОВАНИЮ ПО ЮЖНОМУ ФЕДЕРАЛЬНОМУ ОКРУГУ (ЮГНЕДРА)
174	ГРН и дата внесения в ЕГРЮЛ записи, содержащей указанные сведения	2136164056664 29.05.2013
16		
175	Номер лицензии	РСТ 02924 ВЭ
176	Дата лицензии	30.04.2013
177	Дата начала действия лицензии	29.05.2013
178	Дата окончания действия лицензии	29.04.2033
179	Вид лицензируемой деятельности, на который выдана лицензия	Пользование недрами
180	Наименование лицензирующего органа, выдавшего или переоформившего лицензию	ДЕПАРТАМЕНТ ПО НЕДРОПОЛЬЗОВАНИЮ ПО ЮЖНОМУ ФЕДЕРАЛЬНОМУ ОКРУГУ (ЮГНЕДРА)
181	ГРН и дата внесения в ЕГРЮЛ записи, содержащей указанные сведения	2136164056675 29.05.2013
17		
182	Номер лицензии	РСТ 02925 ВЭ 02925 ВЭ
183	Дата лицензии	30.04.2013
184	Дата начала действия лицензии	29.05.2013
185	Дата окончания действия лицензии	29.04.2033
186	Вид лицензируемой деятельности, на который выдана лицензия	Пользование недрами
187	Наименование лицензирующего органа, выдавшего или переоформившего лицензию	ДЕПАРТАМЕНТ ПО НЕДРОПОЛЬЗОВАНИЮ ПО ЮЖНОМУ ФЕДЕРАЛЬНОМУ ОКРУГУ (ЮГНЕДРА)
188	ГРН и дата внесения в ЕГРЮЛ записи, содержащей указанные сведения	2136164056708 29.05.2013
18		
189	Номер лицензии	РСТ 02920 ВЭ
190	Дата лицензии	30.04.2013
191	Дата начала действия лицензии	21.06.2013
192	Дата окончания действия лицензии	29.04.2033
193	Вид лицензируемой деятельности, на который выдана лицензия	Пользование участками недр для целей геологического изучения и добычи подземных вод, используемых для питьевого водоснабжения населения или технологического обеспечения водой объектов промышленности
194	Наименование лицензирующего органа, выдавшего или переоформившего лицензию	ДЕПАРТАМЕНТ ПО НЕДРОПОЛЬЗОВАНИЮ ПО ЮЖНОМУ ФЕДЕРАЛЬНОМУ ОКРУГУ (ЮГНЕДРА)
195	ГРН и дата внесения в ЕГРЮЛ записи, содержащей указанные сведения	2136164065453 21.06.2013

19		
196	Номер лицензии	ЛО-34-01- 000487
197	Дата лицензии	27.07.2009
198	Дата начала действия лицензии	27.07.2009
199	Вид лицензируемой деятельности, на который выдана лицензия	Медицинская деятельность (за исключением указанной деятельности, осуществляемой медицинскими организациями и другими организациями, входящими в частную систему здравоохранения, на территории инновационного центра "Сколково")
200	Наименование лицензирующего органа, выдавшего или переоформившего лицензию	Комитет по здравоохранению Волгоградской области
201	ГРН и дата внесения в ЕГРЮЛ записи, содержащей указанные сведения	2156196208320 23.05.2015
20		
202	Номер лицензии	ЛО-34-01- 000397
203	Дата лицензии	23.04.2009
204	Дата начала действия лицензии	23.04.2009
205	Вид лицензируемой деятельности, на который выдана лицензия	Медицинская деятельность (за исключением указанной деятельности, осуществляемой медицинскими организациями и другими организациями, входящими в частную систему здравоохранения, на территории инновационного центра "Сколково")
206	Наименование лицензирующего органа, выдавшего или переоформившего лицензию	Комитет по здравоохранению Волгоградской области
207	ГРН и дата внесения в ЕГРЮЛ записи, содержащей указанные сведения	2156196208782 23.05.2015
21		
208	Номер лицензии	ВЛГ 02040 ВЭ
209	Дата лицензии	06.03.2013
210	Дата начала действия лицензии	06.03.2013
211	Дата окончания действия лицензии	21.06.2037
212	Вид лицензируемой деятельности, на который выдана лицензия	Пользование участками недр для целей геологического изучения и добычи подземных вод, используемых для питьевого водоснабжения населения или технологического обеспечения водой объектов промышленности
213	Наименование лицензирующего органа, выдавшего или переоформившего лицензию	Комитет природных ресурсов, лесного хозяйства и экологии Волгоградской области
214	ГРН и дата внесения в ЕГРЮЛ записи, содержащей указанные сведения	2176196745019 15.08.2017
22		
215	Номер лицензии	ВХ-29 006566 ПЕРЕОФОРМ
216	Дата лицензии	20.09.2017
217	Дата начала действия лицензии	20.09.2017

218	Вид лицензируемой деятельности, на который выдана лицензия	Эксплуатация взрывопожароопасных и химически опасных производственных объектов I, II и III классов опасности
219	Наименование лицензирующего органа, выдавшего или переоформившего лицензию	Северо-Кавказское управление Федеральной службы по экологическому, технологическому и атомному надзору
220	ГРН и дата внесения в ЕГРЮЛ записи, содержащей указанные сведения	2176196979000 25.09.2017
23		
221	Номер лицензии	ВЛГ 02041 ВЭ
222	Дата лицензии	06.03.2013
223	Дата начала действия лицензии	06.03.2013
224	Дата окончания действия лицензии	21.06.2037
225	Вид лицензируемой деятельности, на который выдана лицензия	Пользование участками недр для целей геологического изучения и добычи подземных вод, используемых для питьевого водоснабжения населения или технологического обеспечения водой объектов промышленности
226	Наименование лицензирующего органа, выдавшего или переоформившего лицензию	Комитет природных ресурсов, лесного хозяйства и экологии Волгоградской области
227	ГРН и дата внесения в ЕГРЮЛ записи, содержащей указанные сведения	6176196143634 09.11.2017
24		
228	Номер лицензии	ЛО-23-01-013375
229	Дата лицензии	14.03.2019
230	Дата начала действия лицензии	14.03.2019
231	Вид лицензируемой деятельности, на который выдана лицензия	Медицинская деятельность (за исключением указанной деятельности, осуществляемой медицинскими организациями и другими организациями, входящими в частную систему здравоохранения, на территории инновационного центра "Сколково")
232	Наименование лицензирующего органа, выдавшего или переоформившего лицензию	Министерство здравоохранения Краснодарского края
233	ГРН и дата внесения в ЕГРЮЛ записи, содержащей указанные сведения	2196196284425 17.03.2019
25		
234	Номер лицензии	174040
235	Дата лицензии	06.08.2019
236	Дата начала действия лицензии	06.08.2019
237	Дата окончания действия лицензии	06.08.2024
238	Вид лицензируемой деятельности, на который выдана лицензия	Услуги местной телефонной связи, за исключением услуг местной телефонной связи с использованием таксофонов и средств коллективного доступа
239	Наименование лицензирующего органа, выдавшего или переоформившего лицензию	Федеральная служба по надзору в сфере связи, информационных технологий и массовых коммуникаций

240	ГРН и дата внесения в ЕГРЮЛ записи, содержащей указанные сведения	2196196418548 07.05.2019
Сведения о филиалах и представительствах		
<i>Филиалы</i>		
1		
241	ГРН и дата внесения в ЕГРЮЛ сведений о данном лице	2086164079098 30.01.2008
242	Наименование	ФИЛИАЛ ПУБЛИЧНОГО АКЦИОНЕРНОГО ОБЩЕСТВА "РОССЕТИ ЮГ" - "ВОЛГОГРАДЭНЕРГО"
243	ГРН и дата внесения в ЕГРЮЛ записи, содержащей указанные сведения	2206100111138 14.02.2020
244	Почтовый индекс	400066
245	Субъект Российской Федерации	ОБЛАСТЬ ВОЛГОГРАДСКАЯ
246	Город (волость и т.п.)	ГОРОД ВОЛГОГРАД
247	Улица (проспект, переулок и т.д.)	ПРОСПЕКТ ИМ В.И.ЛЕНИНА
248	Дом (владение и т.п.)	ДОМ 15
249	ГРН и дата внесения в ЕГРЮЛ записи, содержащей указанные сведения	2206100111138 14.02.2020
	Сведения об учете в налоговом органе по месту нахождения филиала	
250	КПП	344402001
251	Дата постановки на учет	01.04.2008
252	Наименование налогового органа	Инспекция Федеральной налоговой службы по Центральному району г.Волгограда
253	ГРН и дата внесения в ЕГРЮЛ записи, содержащей указанные сведения	2196196314257 27.03.2019
2		
254	ГРН и дата внесения в ЕГРЮЛ сведений о данном лице	2086164079098 30.01.2008
255	Наименование	ФИЛИАЛ ПУБЛИЧНОГО АКЦИОНЕРНОГО ОБЩЕСТВА "РОССЕТИ ЮГ" - "КАЛМЭНЕРГО"
256	ГРН и дата внесения в ЕГРЮЛ записи, содержащей указанные сведения	2206100111138 14.02.2020
257	Почтовый индекс	358000
258	Субъект Российской Федерации	РЕСПУБЛИКА КАЛМЫКИЯ
259	Город (волость и т.п.)	ГОРОД ЭЛИСТА
260	Улица (проспект, переулок и т.д.)	ТЕРРИТОРИЯ СЕВЕРНАЯ ПРОМЫШЛЕННАЯ ЗОНА-1
261	ГРН и дата внесения в ЕГРЮЛ записи, содержащей указанные сведения	2206100111138 14.02.2020
	Сведения об учете в налоговом органе по месту нахождения филиала	
262	КПП	081602001

263	Дата постановки на учет	28.02.2008
264	Наименование налогового органа	Инспекция Федеральной налоговой службы по г.Элисте
265	ГРН и дата внесения в ЕГРЮЛ записи, содержащей указанные сведения	2196196314257 27.03.2019
3		
266	ГРН и дата внесения в ЕГРЮЛ сведений о данном лице	2086164079098 30.01.2008
267	Наименование	ФИЛИАЛ ПУБЛИЧНОГО АКЦИОНЕРНОГО ОБЩЕСТВА "РОССЕТИ ЮГ" - "РОСТОВЭНЕРГО"
268	ГРН и дата внесения в ЕГРЮЛ записи, содержащей указанные сведения	2206100111138 14.02.2020
269	Почтовый индекс	344002
270	Субъект Российской Федерации	ОБЛАСТЬ РОСТОВСКАЯ
271	Город (волость и т.п.)	ГОРОД РОСТОВ-НА-ДОНУ
272	Улица (проспект, переулок и т.д.)	УЛИЦА БОЛЬШАЯ САДОВАЯ
273	Дом (владение и т.п.)	ДОМ 49
274	ГРН и дата внесения в ЕГРЮЛ записи, содержащей указанные сведения	2206100111138 14.02.2020
	Сведения об учете в налоговом органе по месту нахождения филиала	
275	КПП	616402001
276	Дата постановки на учет	18.04.2008
277	Наименование налогового органа	Инспекция Федеральной налоговой службы по Ленинскому району г.Ростова-на-Дону
278	ГРН и дата внесения в ЕГРЮЛ записи, содержащей указанные сведения	2196196316369 28.03.2019
4		
279	ГРН и дата внесения в ЕГРЮЛ сведений о данном лице	2086164079098 30.01.2008
280	Наименование	ФИЛИАЛ ПУБЛИЧНОГО АКЦИОНЕРНОГО ОБЩЕСТВА "РОССЕТИ ЮГ" - "АСТРАХАНЬЭНЕРГО"
281	ГРН и дата внесения в ЕГРЮЛ записи, содержащей указанные сведения	2206100111138 14.02.2020
282	Почтовый индекс	414000
283	Субъект Российской Федерации	ОБЛАСТЬ АСТРАХАНСКАЯ
284	Город (волость и т.п.)	ГОРОД АСТРАХАНЬ
285	Улица (проспект, переулок и т.д.)	УЛИЦА КРАСНАЯ НАБЕРЕЖНАЯ
286	Дом (владение и т.п.)	ДОМ 32
287	ГРН и дата внесения в ЕГРЮЛ записи, содержащей указанные сведения	2206100111138 14.02.2020

	Сведения об учете в налоговом органе по месту нахождения филиала	
288	КПП	301502001
289	Дата постановки на учет	07.04.2008
290	Наименование налогового органа	Инспекция Федеральной налоговой службы по Кировскому району г.Астрахани
291	ГРН и дата внесения в ЕГРЮЛ записи, содержащей указанные сведения	2196196314257 27.03.2019
5		
292	ГРН и дата внесения в ЕГРЮЛ сведений о данном лице	2086164079098 30.01.2008
293	Наименование	ФИЛИАЛ ПУБЛИЧНОГО АКЦИОНЕРНОГО ОБЩЕСТВА "РОССЕТИ ЮГ" - "КУБАНЬЭНЕРГО"
294	ГРН и дата внесения в ЕГРЮЛ записи, содержащей указанные сведения	2206100111138 14.02.2020
295	Почтовый индекс	353480
296	Субъект Российской Федерации	КРАЙ КРАСНОДАРСКИЙ
297	Город (волость и т.п.)	ГОРОД ГЕЛЕНДЖИК
298	Населенный пункт (село и т.п.)	СЕЛО КАБАРДИНКА
299	Улица (проспект, переулок и т.д.)	УЛИЦА МИРА
300	Дом (владение и т.п.)	ДОМ 12
301	ГРН и дата внесения в ЕГРЮЛ записи, содержащей указанные сведения	2206100111138 14.02.2020
	Сведения об учете в налоговом органе по месту нахождения филиала	
302	КПП	230443001
303	Дата постановки на учет	23.04.2019
304	Наименование налогового органа	Инспекция Федеральной налоговой службы по городу-курорту Геленджику Краснодарского края
305	ГРН и дата внесения в ЕГРЮЛ записи, содержащей указанные сведения	2196196426424 08.05.2019
Сведения о правопреемнике		
1		
306	ОГРН	1026103296240
307	ИНН	6164102637
308	Полное наименование	ОТКРЫТОЕ АКЦИОНЕРНОЕ ОБЩЕСТВО "РОСТОВСКОЕ АКЦИОНЕРНОЕ ОБЩЕСТВО ЭНЕРГЕТИКИ И ЭЛЕКТРИФИКАЦИИ"
309	ГРН и дата внесения в ЕГРЮЛ записи, содержащей указанные сведения	2086164117060 31.03.2008
2		
310	ОГРН	1020800752830
311	ИНН	0814035570

312	Полное наименование	ОТКРЫТОЕ АКЦИОНЕРНОЕ ОБЩЕСТВО "КАЛМЭНЕРГО"
313	ГРН и дата внесения в ЕГРЮЛ записи, содержащей указанные сведения	2086164117092 31.03.2008
3		
314	ОГРН	1023403433767
315	ИНН	3434000288
316	Полное наименование	ОТКРЫТОЕ АКЦИОНЕРНОЕ ОБЩЕСТВО ЭНЕРГЕТИКИ И ЭЛЕКТРИФИКАЦИИ "ВОЛГОГРАДЭНЕРГО"
317	ГРН и дата внесения в ЕГРЮЛ записи, содержащей указанные сведения	2086164117114 31.03.2008
4		
318	ОГРН	1023000820886
319	ИНН	3015003313
320	Полное наименование	ОТКРЫТОЕ АКЦИОНЕРНОЕ ОБЩЕСТВО ЭНЕРГЕТИКИ И ЭЛЕКТРИФИКАЦИИ "АСТРАХАНЬЭНЕРГО"
321	ГРН и дата внесения в ЕГРЮЛ записи, содержащей указанные сведения	2086164117136 31.03.2008
Сведения о записях, внесенных в Единый государственный реестр юридических лиц		
1		
322	ГРН и дата внесения записи в ЕГРЮЛ	1076164009096 28.06.2007
323	Причина внесения записи в ЕГРЮЛ	Создание юридического лица
324	Наименование регистрирующего органа, которым запись внесена в ЕГРЮЛ	Инспекция Федеральной налоговой службы по Ленинскому району г.Ростова-на-Дону
	Сведения о документах, представленных при внесении записи в ЕГРЮЛ	
325	Наименование документа	ЗАЯВЛЕНИЕ О ГОСУДАРСТВЕННОЙ РЕГИСТРАЦИИ ЮРИДИЧЕСКОГО ЛИЦА ПРИ СОЗДАНИИ
326	Наименование документа	УСТАВ ЮРИДИЧЕСКОГО ЛИЦА
327	Наименование документа	РЕШЕНИЕ О СОЗДАНИИ ЮРИДИЧЕСКОГО ЛИЦА
328	Наименование документа	ДОКУМЕНТ ОБ УПЛАТЕ ГОСУДАРСТВЕННОЙ ПОШЛИНЫ
329	Номер документа	425759245
330	Дата документа	25.06.2007
	Сведения о свидетельстве, подтверждающем факт внесения записи в ЕГРЮЛ	
331	Серия, номер и дата выдачи свидетельства	61 005700952 28.06.2007

2		
332	ГРН и дата внесения записи в ЕГРЮЛ	2076164097030 29.06.2007
333	Причина внесения записи в ЕГРЮЛ	Представление сведений об учете юридического лица в налоговом органе
334	Наименование регистрирующего органа, которым запись внесена в ЕГРЮЛ	Инспекция Федеральной налоговой службы по Ленинскому району г.Ростова-на-Дону
3		
335	ГРН и дата внесения записи в ЕГРЮЛ	2076164099438 09.07.2007
336	Причина внесения записи в ЕГРЮЛ	Представление сведений о регистрации юридического лица в качестве страхователя в территориальном органе Пенсионного фонда Российской Федерации
337	Наименование регистрирующего органа, которым запись внесена в ЕГРЮЛ	Инспекция Федеральной налоговой службы по Ленинскому району г.Ростова-на-Дону
4		
338	ГРН и дата внесения записи в ЕГРЮЛ	2076164100890 09.07.2007
339	Причина внесения записи в ЕГРЮЛ	Представление сведений о регистрации юридического лица в качестве страхователя в исполнительном органе Фонда социального страхования Российской Федерации
340	Наименование регистрирующего органа, которым запись внесена в ЕГРЮЛ	Инспекция Федеральной налоговой службы по Ленинскому району г.Ростова-на-Дону
5		
341	ГРН и дата внесения записи в ЕГРЮЛ	2076164181201 29.08.2007
342	Причина внесения записи в ЕГРЮЛ	Представление сведений об учете юридического лица в налоговом органе
343	Наименование регистрирующего органа, которым запись внесена в ЕГРЮЛ	Инспекция Федеральной налоговой службы по Ленинскому району г.Ростова-на-Дону
6		
344	ГРН и дата внесения записи в ЕГРЮЛ	2076164252437 27.09.2007
345	Причина внесения записи в ЕГРЮЛ	Представление сведений об учете юридического лица в налоговом органе
346	Наименование регистрирующего органа, которым запись внесена в ЕГРЮЛ	Инспекция Федеральной налоговой службы по Ленинскому району г.Ростова-на-Дону
7		
347	ГРН и дата внесения записи в ЕГРЮЛ	2076164358279 23.11.2007
348	Причина внесения записи в ЕГРЮЛ	Представление сведений об учете юридического лица в налоговом органе
349	Наименование регистрирующего органа, которым запись внесена в ЕГРЮЛ	Инспекция Федеральной налоговой службы по Ленинскому району г.Ростова-на-Дону
8		
350	ГРН и дата внесения записи в ЕГРЮЛ	2086164062785 18.01.2008
351	Причина внесения записи в ЕГРЮЛ	Представление сведений об учете юридического лица в налоговом органе

352	Наименование регистрирующего органа, которым запись внесена в ЕГРЮЛ	Инспекция Федеральной налоговой службы по Ленинскому району г.Ростова-на-Дону
9		
353	ГРН и дата внесения записи в ЕГРЮЛ	2086164074203 23.01.2008
354	Причина внесения записи в ЕГРЮЛ	Изменение сведений о юридическом лице, содержащихся в Едином государственном реестре юридических лиц
355	Наименование регистрирующего органа, которым запись внесена в ЕГРЮЛ	Инспекция Федеральной налоговой службы по Ленинскому району г.Ростова-на-Дону
	Сведения о документах, представленных при внесении записи в ЕГРЮЛ	
356	Наименование документа	ЗАЯВЛЕНИЕ О ВНЕСЕНИИ В ЕДИНЫЙ ГОСУДАРСТВЕННЫЙ РЕЕСТР ЮРИДИЧЕСКИХ ЛИЦ ИЗМЕНЕНИЙ В СВЕДЕНИЯ О ЮРИДИЧЕСКОМ ЛИЦЕ, НЕ СВЯЗАННЫХ С ВНЕСЕНИЕМ ИЗМЕНЕНИЙ В УЧРЕДИТЕЛЬНЫЕ ДОКУМЕНТЫ
357	Наименование документа	РЕШЕНИЕ ОБЩЕГО СОБРАНИЯ
	Сведения о свидетельстве, подтверждающем факт внесения записи в ЕГРЮЛ	
358	Серия, номер и дата выдачи свидетельства	61 005099717 23.01.2008
10		
359	ГРН и дата внесения записи в ЕГРЮЛ	2086164074434 24.01.2008
360	Причина внесения записи в ЕГРЮЛ	Государственная регистрация изменений, внесенных в учредительные документы юридического лица, связанных с внесением изменений в сведения о юридическом лице, содержащиеся в Едином государственном реестре юридических лиц, на основании заявления
361	Наименование регистрирующего органа, которым запись внесена в ЕГРЮЛ	Инспекция Федеральной налоговой службы по Ленинскому району г.Ростова-на-Дону
	Сведения о документах, представленных при внесении записи в ЕГРЮЛ	
362	Наименование документа	ЗАЯВЛЕНИЕ О ГОСУДАРСТВЕННОЙ РЕГИСТРАЦИИ ИЗМЕНЕНИЙ, ВНОСИМЫХ В УЧРЕДИТЕЛЬНЫЕ ДОКУМЕНТЫ ЮРИДИЧЕСКОГО ЛИЦА
363	Наименование документа	УСТАВ ЮРИДИЧЕСКОГО ЛИЦА
364	Наименование документа	ПРОТОКОЛ ОБЩЕГО СОБРАНИЯ УЧАСТНИКОВ ЮЛ
365	Дата документа	18.01.2008

366	Наименование документа	Р13001 ЗАЯВЛЕНИЕ ОБ ИЗМ.СВЕДЕНИЙ, ВНОСИМЫХ В УЧРЕД.ДОКУМ.
367	Номер документа	3
368	Дата документа	10.01.2008
	Сведения о свидетельстве, подтверждающем факт внесения записи в ЕГРЮЛ	
369	Серия, номер и дата выдачи свидетельства	61 005099734 24.01.2008
11		
370	ГРН и дата внесения записи в ЕГРЮЛ	2086164079098 30.01.2008
371	Причина внесения записи в ЕГРЮЛ	Государственная регистрация изменений, внесенных в учредительные документы юридического лица, связанных с внесением изменений в сведения о юридическом лице, содержащиеся в Едином государственном реестре юридических лиц, на основании заявления
372	Наименование регистрирующего органа, которым запись внесена в ЕГРЮЛ	Инспекция Федеральной налоговой службы по Ленинскому району г.Ростова-на-Дону
	Сведения о документах, представленных при внесении записи в ЕГРЮЛ	
373	Наименование документа	ЗАЯВЛЕНИЕ О ГОСУДАРСТВЕННОЙ РЕГИСТРАЦИИ ИЗМЕНЕНИЙ, ВНОСИМЫХ В УЧРЕДИТЕЛЬНЫЕ ДОКУМЕНТЫ ЮРИДИЧЕСКОГО ЛИЦА
374	Наименование документа	УСТАВ ЮРИДИЧЕСКОГО ЛИЦА
375	Наименование документа	РЕШЕНИЕ О ВНЕСЕНИИ ИЗМЕНЕНИЙ В УЧРЕДИТЕЛЬНЫЕ ДОКУМЕНТЫ
376	Наименование документа	ДОКУМЕНТ ОБ УПЛАТЕ ГОСУДАРСТВЕННОЙ ПОШЛИНЫ
377	Номер документа	00017
378	Дата документа	11.01.2008
	Сведения о свидетельстве, подтверждающем факт внесения записи в ЕГРЮЛ	
379	Серия, номер и дата выдачи свидетельства	61 005099862 30.01.2008
	Сведения о статусе записи	
380	Статус записи	В запись внесены исправления в связи с технической ошибкой, допущенной регистрирующим органом

381	ГРН и дата записи, которой внесены исправления в связи с технической ошибкой	2086164080132 30.01.2008
382	Статус записи	В запись внесены исправления в связи с технической ошибкой, допущенной регистрирующим органом
383	ГРН и дата записи, которой внесены исправления в связи с технической ошибкой	2086164082981 06.02.2008
384	Статус записи	В запись внесены исправления в связи с технической ошибкой, допущенной регистрирующим органом
385	ГРН и дата записи, которой внесены исправления в связи с технической ошибкой	2086164137057 29.04.2008
12		
386	ГРН и дата внесения записи в ЕГРЮЛ	2086164080132 30.01.2008
387	Причина внесения записи в ЕГРЮЛ	Внесение изменений в сведения о юридическом лице, содержащиеся в Едином государственном реестре юридических лиц, в связи с ошибками, допущенными регистрирующим органом
388	Наименование регистрирующего органа, которым запись внесена в ЕГРЮЛ	Инспекция Федеральной налоговой службы по Ленинскому району г.Ростова-на-Дону
389	ГРН и дата записи, в которую внесены исправления	2086164079098 30.01.2008
13		
390	ГРН и дата внесения записи в ЕГРЮЛ	2086164082981 06.02.2008
391	Причина внесения записи в ЕГРЮЛ	Внесение изменений в сведения о юридическом лице, содержащиеся в Едином государственном реестре юридических лиц, в связи с ошибками, допущенными заявителем в ранее представленном заявлении
392	Наименование регистрирующего органа, которым запись внесена в ЕГРЮЛ	Инспекция Федеральной налоговой службы по Ленинскому району г.Ростова-на-Дону
	Сведения о документах, представленных при внесении записи в ЕГРЮЛ	
393	Наименование документа	ЗАЯВЛЕНИЕ О ВНЕСЕНИИ В ЕДИНЫЙ ГОСУДАРСТВЕННЫЙ РЕЕСТР ЮРИДИЧЕСКИХ ЛИЦ ИЗМЕНЕНИЙ В СВЕДЕНИЯ О ЮРИДИЧЕСКОМ ЛИЦЕ, ПРИ ИСПРАВЛЕНИИ ОШИБОК, ДОПУЩЕННЫХ ЗАЯВИТЕЛЕМ РАНЕЕ

	Сведения о свидетельстве, подтверждающем факт внесения записи в ЕГРЮЛ	
394	Серия, номер и дата выдачи свидетельства	61 005190004 06.02.2008
395	ГРН и дата записи, в которую внесены исправления	2086164079098 30.01.2008
14		
396	ГРН и дата внесения записи в ЕГРЮЛ	2086164099558 05.03.2008
397	Причина внесения записи в ЕГРЮЛ	Представление сведений об учете юридического лица в налоговом органе
398	Наименование регистрирующего органа, которым запись внесена в ЕГРЮЛ	Инспекция Федеральной налоговой службы по Ленинскому району г.Ростова-на-Дону
15		
399	ГРН и дата внесения записи в ЕГРЮЛ	2086164117060 31.03.2008
400	Причина внесения записи в ЕГРЮЛ	Реорганизация юридического лица в форме присоединения к нему другого юридического лица
401	Наименование регистрирующего органа, которым запись внесена в ЕГРЮЛ	Инспекция Федеральной налоговой службы по Ленинскому району г.Ростова-на-Дону
	Сведения о документах, представленных при внесении записи в ЕГРЮЛ	
402	Наименование документа	РЕШЕНИЕ О РЕОРГАНИЗАЦИИ ЮРИДИЧЕСКОГО ЛИЦА
403	Наименование документа	ПЕРЕДАТОЧНЫЙ АКТ
404	Наименование документа	ДОГОВОР О ПРИСОЕДИНЕНИИ
405	Наименование документа	ЗАЯВЛЕНИЕ О ВНЕСЕНИИ ЗАПИСИ О ПРЕКРАЩЕНИИ ДЕЯТЕЛЬНОСТИ ПРИСОЕДИНЯЕМОГО ЮРИДИЧЕСКОГО ЛИЦА
406	Наименование документа	ДОКУМЕНТ, ПОДТВЕРЖДАЮЩИЙ ПРЕДСТАВЛЕНИЕ СВЕДЕНИЙ В ТЕРРИТОРИАЛЬНЫЙ ОРГАН ПЕНСИОННОГО ФОНДА РОССИЙСКОЙ ФЕДЕРАЦИИ
407	Номер документа	261
408	Дата документа	20.03.2008
	Сведения о свидетельстве, подтверждающем факт внесения записи в ЕГРЮЛ	
409	Серия, номер и дата выдачи свидетельства	61 006196029 31.03.2008

16		
410	ГРН и дата внесения записи в ЕГРЮЛ	2086164117092 31.03.2008
411	Причина внесения записи в ЕГРЮЛ	Реорганизация юридического лица в форме присоединения к нему другого юридического лица
412	Наименование регистрирующего органа, которым запись внесена в ЕГРЮЛ	Инспекция Федеральной налоговой службы по Ленинскому району г.Ростова-на-Дону
	Сведения о документах, представленных при внесении записи в ЕГРЮЛ	
413	Наименование документа	РЕШЕНИЕ О РЕОРГАНИЗАЦИИ ЮРИДИЧЕСКОГО ЛИЦА
414	Наименование документа	ПЕРЕДАТОЧНЫЙ АКТ
415	Дата документа	03.12.2007
416	Наименование документа	ДОГОВОР О ПРИСОЕДИНЕНИИ
417	Дата документа	03.12.2007
418	Наименование документа	ЗАЯВЛЕНИЕ О ВНЕСЕНИИ ЗАПИСИ О ПРЕКРАЩЕНИИ ДЕЯТЕЛЬНОСТИ ПРИСОЕДИНЯЕМОГО ЮРИДИЧЕСКОГО ЛИЦА
419	Наименование документа	ДОКУМЕНТ, ПОДТВЕРЖДАЮЩИЙ ПРЕДСТАВЛЕНИЕ СВЕДЕНИЙ В ТЕРРИТОРИАЛЬНЫЙ ОРГАН ПЕНСИОННОГО ФОНДА РОССИЙСКОЙ ФЕДЕРАЦИИ
420	Номер документа	342
421	Дата документа	19.03.2008
	Сведения о свидетельстве, подтверждающем факт внесения записи в ЕГРЮЛ	
422	Серия, номер и дата выдачи свидетельства	61 006196031 31.03.2008
17		
423	ГРН и дата внесения записи в ЕГРЮЛ	2086164117114 31.03.2008
424	Причина внесения записи в ЕГРЮЛ	Реорганизация юридического лица в форме присоединения к нему другого юридического лица
425	Наименование регистрирующего органа, которым запись внесена в ЕГРЮЛ	Инспекция Федеральной налоговой службы по Ленинскому району г.Ростова-на-Дону
	Сведения о документах, представленных при внесении записи в ЕГРЮЛ	
426	Наименование документа	РЕШЕНИЕ О РЕОРГАНИЗАЦИИ ЮРИДИЧЕСКОГО ЛИЦА

427	Наименование документа	ПЕРЕДАТОЧНЫЙ АКТ
428	Наименование документа	ДОГОВОР О ПРИСОЕДИНЕНИИ
429	Наименование документа	ЗАЯВЛЕНИЕ О ВНЕСЕНИИ ЗАПИСИ О ПРЕКРАЩЕНИИ ДЕЯТЕЛЬНОСТИ ПРИСОЕДИНЯЕМОГО ЮРИДИЧЕСКОГО ЛИЦА
430	Наименование документа	ДОКУМЕНТ, ПОДТВЕРЖДАЮЩИЙ ПРЕДСТАВЛЕНИЕ СВЕДЕНИЙ В ТЕРРИТОРИАЛЬНЫЙ ОРГАН ПЕНСИОННОГО ФОНДА РОССИЙСКОЙ ФЕДЕРАЦИИ
431	Номер документа	044-047-000278
432	Дата документа	20.03.2008
	Сведения о свидетельстве, подтверждающем факт внесения записи в ЕГРЮЛ	
433	Серия, номер и дата выдачи свидетельства	61 006196033 31.03.2008
18		
434	ГРН и дата внесения записи в ЕГРЮЛ	2086164117136 31.03.2008
435	Причина внесения записи в ЕГРЮЛ	Реорганизация юридического лица в форме присоединения к нему другого юридического лица
436	Наименование регистрирующего органа, которым запись внесена в ЕГРЮЛ	Инспекция Федеральной налоговой службы по Ленинскому району г.Ростова-на-Дону
	Сведения о документах, представленных при внесении записи в ЕГРЮЛ	
437	Наименование документа	РЕШЕНИЕ О РЕОРГАНИЗАЦИИ ЮРИДИЧЕСКОГО ЛИЦА
438	Дата документа	25.03.2008
439	Наименование документа	ПЕРЕДАТОЧНЫЙ АКТ
440	Дата документа	25.03.2008
441	Наименование документа	ДОГОВОР О ПРИСОЕДИНЕНИИ
442	Дата документа	09.03.2008
443	Наименование документа	ЗАЯВЛЕНИЕ О ВНЕСЕНИИ ЗАПИСИ О ПРЕКРАЩЕНИИ ДЕЯТЕЛЬНОСТИ ПРИСОЕДИНЯЕМОГО ЮРИДИЧЕСКОГО ЛИЦА
444	Дата документа	25.03.2008

445	Наименование документа	ДОКУМЕНТ, ПОДТВЕРЖДАЮЩИЙ ПРЕДСТАВЛЕНИЕ СВЕДЕНИЙ В ТЕРРИТОРИАЛЬНЫЙ ОРГАН ПЕНСИОННОГО ФОНДА РОССИЙСКОЙ ФЕДЕРАЦИИ
446	Номер документа	040-015-001715
447	Дата документа	14.03.2008
	Сведения о свидетельстве, подтверждающем факт внесения записи в ЕГРЮЛ	
448	Серия, номер и дата выдачи свидетельства	61 006196035 31.03.2008
19		
449	ГРН и дата внесения записи в ЕГРЮЛ	2086164117147 31.03.2008
450	Причина внесения записи в ЕГРЮЛ	Государственная регистрация изменений, внесенных в учредительные документы юридического лица, связанных с внесением изменений в сведения о юридическом лице, содержащиеся в Едином государственном реестре юридических лиц, на основании заявления
451	Наименование регистрирующего органа, которым запись внесена в ЕГРЮЛ	Инспекция Федеральной налоговой службы по Ленинскому району г.Ростова-на-Дону
	Сведения о документах, представленных при внесении записи в ЕГРЮЛ	
452	Наименование документа	ЗАЯВЛЕНИЕ О ГОСУДАРСТВЕННОЙ РЕГИСТРАЦИИ ИЗМЕНЕНИЙ, ВНОСИМЫХ В УЧРЕДИТЕЛЬНЫЕ ДОКУМЕНТЫ ЮРИДИЧЕСКОГО ЛИЦА
453	Наименование документа	УСТАВ ЮРИДИЧЕСКОГО ЛИЦА
454	Наименование документа	ПРОТОКОЛ ОБЩЕГО СОБРАНИЯ УЧАСТНИКОВ ЮЛ
455	Наименование документа	ДОКУМЕНТ ОБ УПЛАТЕ ГОСУДАРСТВЕННОЙ ПОШЛИНЫ
456	Номер документа	542
457	Дата документа	20.03.2008
	Сведения о свидетельстве, подтверждающем факт внесения записи в ЕГРЮЛ	
458	Серия, номер и дата выдачи свидетельства	61 006196036 31.03.2008
20		
459	ГРН и дата внесения записи в ЕГРЮЛ	2086164117884 01.04.2008

460	Причина внесения записи в ЕГРЮЛ	Представление сведений об учете юридического лица в налоговом органе
461	Наименование регистрирующего органа, которым запись внесена в ЕГРЮЛ	Инспекция Федеральной налоговой службы по Ленинскому району г.Ростова-на-Дону
21		
462	ГРН и дата внесения записи в ЕГРЮЛ	2086164137057 29.04.2008
463	Причина внесения записи в ЕГРЮЛ	Внесение изменений в сведения о юридическом лице, содержащиеся в Едином государственном реестре юридических лиц, в связи ошибками, допущенными регистрирующим органом
464	Наименование регистрирующего органа, которым запись внесена в ЕГРЮЛ	Инспекция Федеральной налоговой службы по Ленинскому району г.Ростова-на-Дону
465	ГРН и дата записи, в которую внесены исправления	2086164079098 30.01.2008
22		
466	ГРН и дата внесения записи в ЕГРЮЛ	2086164143085 04.05.2008
467	Причина внесения записи в ЕГРЮЛ	Представление сведений об учете юридического лица в налоговом органе
468	Наименование регистрирующего органа, которым запись внесена в ЕГРЮЛ	Инспекция Федеральной налоговой службы по Ленинскому району г.Ростова-на-Дону
23		
469	ГРН и дата внесения записи в ЕГРЮЛ	2086164151621 07.05.2008
470	Причина внесения записи в ЕГРЮЛ	Изменение сведений о юридическом лице, содержащихся в Едином государственном реестре юридических лиц
471	Наименование регистрирующего органа, которым запись внесена в ЕГРЮЛ	Инспекция Федеральной налоговой службы по Ленинскому району г.Ростова-на-Дону
	Сведения о документах, представленных при внесении записи в ЕГРЮЛ	
472	Наименование документа	ЗАЯВЛЕНИЕ О ВНЕСЕНИИ В ЕДИНЫЙ ГОСУДАРСТВЕННЫЙ РЕЕСТР ЮРИДИЧЕСКИХ ЛИЦ ИЗМЕНЕНИЙ В СВЕДЕНИЯ О ЮРИДИЧЕСКОМ ЛИЦЕ, НЕ СВЯЗАННЫХ С ВНЕСЕНИЕМ ИЗМЕНЕНИЙ В УЧРЕДИТЕЛЬНЫЕ ДОКУМЕНТЫ
	Сведения о свидетельстве, подтверждающем факт внесения записи в ЕГРЮЛ	
473	Серия, номер и дата выдачи свидетельства	61 006196720 07.05.2008
24		
474	ГРН и дата внесения записи в ЕГРЮЛ	2086164163446 22.05.2008

475	Причина внесения записи в ЕГРЮЛ	Государственная регистрация изменений, внесенных в учредительные документы юридического лица, связанных с внесением изменений в сведения о юридическом лице, содержащиеся в Едином государственном реестре юридических лиц, на основании заявления
476	Наименование регистрирующего органа, которым запись внесена в ЕГРЮЛ	Инспекция Федеральной налоговой службы по Ленинскому району г.Ростова-на-Дону
	Сведения о документах, представленных при внесении записи в ЕГРЮЛ	
477	Наименование документа	ЗАЯВЛЕНИЕ О ГОСУДАРСТВЕННОЙ РЕГИСТРАЦИИ ИЗМЕНЕНИЙ, ВНОСИМЫХ В УЧРЕДИТЕЛЬНЫЕ ДОКУМЕНТЫ ЮРИДИЧЕСКОГО ЛИЦА
478	Наименование документа	УСТАВ ЮРИДИЧЕСКОГО ЛИЦА
479	Наименование документа	РЕШЕНИЕ О ВНЕСЕНИИ ИЗМЕНЕНИЙ В УЧРЕДИТЕЛЬНЫЕ ДОКУМЕНТЫ
480	Наименование документа	ДОКУМЕНТ ОБ УПЛАТЕ ГОСУДАРСТВЕННОЙ ПОШЛИНЫ
481	Номер документа	00411
482	Дата документа	29.04.2008
	Сведения о свидетельстве, подтверждающем факт внесения записи в ЕГРЮЛ	
483	Серия, номер и дата выдачи свидетельства	61 006196994 22.05.2008
25		
484	ГРН и дата внесения записи в ЕГРЮЛ	2086164385283 25.11.2008
485	Причина внесения записи в ЕГРЮЛ	Изменение сведений о юридическом лице, содержащихся в Едином государственном реестре юридических лиц
486	Наименование регистрирующего органа, которым запись внесена в ЕГРЮЛ	Инспекция Федеральной налоговой службы по Ленинскому району г.Ростова-на-Дону
	Сведения о документах, представленных при внесении записи в ЕГРЮЛ	
487	Наименование документа	ЗАЯВЛЕНИЕ О ВНЕСЕНИИ В ЕДИНЫЙ ГОСУДАРСТВЕННЫЙ РЕЕСТР ЮРИДИЧЕСКИХ ЛИЦ ИЗМЕНЕНИЙ В СВЕДЕНИЯ О ЮРИДИЧЕСКОМ ЛИЦЕ, НЕ СВЯЗАННЫХ С ВНЕСЕНИЕМ ИЗМЕНЕНИЙ В УЧРЕДИТЕЛЬНЫЕ ДОКУМЕНТЫ
488	Номер документа	6682
489	Дата документа	19.11.2008

	Сведения о свидетельстве, подтверждающем факт внесения записи в ЕГРЮЛ	
490	Серия, номер и дата выдачи свидетельства	61 006863274 25.11.2008
26		
491	ГРН и дата внесения записи в ЕГРЮЛ	2096164192265 14.05.2009
492	Причина внесения записи в ЕГРЮЛ	Представление лицензирующим органом сведений о предоставлении лицензии
493	Наименование регистрирующего органа, которым запись внесена в ЕГРЮЛ	Инспекция Федеральной налоговой службы по Ленинскому району г.Ростова-на-Дону
27		
494	ГРН и дата внесения записи в ЕГРЮЛ	2096164192276 14.05.2009
495	Причина внесения записи в ЕГРЮЛ	Представление лицензирующим органом сведений о предоставлении лицензии
496	Наименование регистрирующего органа, которым запись внесена в ЕГРЮЛ	Инспекция Федеральной налоговой службы по Ленинскому району г.Ростова-на-Дону
28		
497	ГРН и дата внесения записи в ЕГРЮЛ	2096164192254 22.05.2009
498	Причина внесения записи в ЕГРЮЛ	Представление лицензирующим органом сведений о предоставлении лицензии
499	Наименование регистрирующего органа, которым запись внесена в ЕГРЮЛ	Инспекция Федеральной налоговой службы по Ленинскому району г.Ростова-на-Дону
29		
500	ГРН и дата внесения записи в ЕГРЮЛ	2106164061793 02.07.2010
501	Причина внесения записи в ЕГРЮЛ	Государственная регистрация изменений, внесенных в учредительные документы юридического лица, связанных с внесением изменений в сведения о юридическом лице, содержащиеся в Едином государственном реестре юридических лиц, на основании заявления
502	Наименование регистрирующего органа, которым запись внесена в ЕГРЮЛ	Инспекция Федеральной налоговой службы по Ленинскому району г.Ростова-на-Дону
	Сведения о документах, представленных при внесении записи в ЕГРЮЛ	
503	Наименование документа	ЗАЯВЛЕНИЕ О ГОСУДАРСТВЕННОЙ РЕГИСТРАЦИИ ИЗМЕНЕНИЙ, ВНОСИМЫХ В УЧРЕДИТЕЛЬНЫЕ ДОКУМЕНТЫ ЮРИДИЧЕСКОГО ЛИЦА
504	Номер документа	2722
505	Дата документа	25.06.2010
506	Наименование документа	ПРОТОКОЛ ОБЩЕГО СОБРАНИЯ УЧАСТНИКОВ ЮРИДИЧЕСКОГО ЛИЦА
507	Дата документа	25.06.2010

508	Наименование документа	ДОКУМЕНТ ОБ УПЛАТЕ ГОСУДАРСТВЕННОЙ ПОШЛИНЫ
509	Дата документа	25.06.2010
510	Наименование документа	УСТАВ
511	Дата документа	25.06.2010
	Сведения о свидетельстве, подтверждающем факт внесения записи в ЕГРЮЛ	
512	Серия, номер и дата выдачи свидетельства	61 006492744 02.07.2010
	Сведения о статусе записи	
513	Статус записи	В запись внесены исправления в связи с технической ошибкой, допущенной регистрационным органом
514	ГРН и дата записи, которой внесены исправления в связи с технической ошибкой	2116164040749 29.06.2011
30		
515	ГРН и дата внесения записи в ЕГРЮЛ	2106164063938 07.07.2010
516	Причина внесения записи в ЕГРЮЛ	Изменение сведений о юридическом лице, содержащихся в Едином государственном реестре юридических лиц
517	Наименование регистрирующего органа, которым запись внесена в ЕГРЮЛ	Инспекция Федеральной налоговой службы по Ленинскому району г.Ростова-на-Дону
	Сведения о документах, представленных при внесении записи в ЕГРЮЛ	
518	Наименование документа	ЗАЯВЛЕНИЕ О ВНЕСЕНИИ В ЕДИНЫЙ ГОСУДАРСТВЕННЫЙ РЕЕСТР ЮРИДИЧЕСКИХ ЛИЦ ИЗМЕНЕНИЙ В СВЕДЕНИЯ О ЮРИДИЧЕСКОМ ЛИЦЕ, НЕ СВЯЗАННЫХ С ВНЕСЕНИЕМ ИЗМЕНЕНИЙ В УЧРЕДИТЕЛЬНЫЕ ДОКУМЕНТЫ
519	Номер документа	2779
520	Дата документа	30.06.2010
	Сведения о свидетельстве, подтверждающем факт внесения записи в ЕГРЮЛ	
521	Серия, номер и дата выдачи свидетельства	61 006492795 07.07.2010
31		
522	ГРН и дата внесения записи в ЕГРЮЛ	2106164067381 16.07.2010

523	Причина внесения записи в ЕГРЮЛ	Изменение сведений о юридическом лице, содержащихся в Едином государственном реестре юридических лиц
524	Наименование регистрирующего органа, которым запись внесена в ЕГРЮЛ	Инспекция Федеральной налоговой службы по Ленинскому району г.Ростова-на-Дону
	Сведения о документах, представленных при внесении записи в ЕГРЮЛ	
525	Наименование документа	ЗАЯВЛЕНИЕ О ВНЕСЕНИИ В ЕДИНЫЙ ГОСУДАРСТВЕННЫЙ РЕЕСТР ЮРИДИЧЕСКИХ ЛИЦ ИЗМЕНЕНИЙ В СВЕДЕНИЯ О ЮРИДИЧЕСКОМ ЛИЦЕ, НЕ СВЯЗАННЫХ С ВНЕСЕНИЕМ ИЗМЕНЕНИЙ В УЧРЕДИТЕЛЬНЫЕ ДОКУМЕНТЫ
526	Номер документа	2926
527	Дата документа	09.07.2010
	Сведения о свидетельстве, подтверждающем факт внесения записи в ЕГРЮЛ	
528	Серия, номер и дата выдачи свидетельства	61 006492935 16.07.2010
32		
529	ГРН и дата внесения записи в ЕГРЮЛ	2106164097565 20.10.2010
530	Причина внесения записи в ЕГРЮЛ	Представление лицензирующим органом сведений о предоставлении лицензии
531	Наименование регистрирующего органа, которым запись внесена в ЕГРЮЛ	Инспекция Федеральной налоговой службы по Ленинскому району г.Ростова-на-Дону
33		
532	ГРН и дата внесения записи в ЕГРЮЛ	2106164097587 20.10.2010
533	Причина внесения записи в ЕГРЮЛ	Представление лицензирующим органом сведений о предоставлении лицензии
534	Наименование регистрирующего органа, которым запись внесена в ЕГРЮЛ	Инспекция Федеральной налоговой службы по Ленинскому району г.Ростова-на-Дону
34		
535	ГРН и дата внесения записи в ЕГРЮЛ	2106164118102 23.11.2010
536	Причина внесения записи в ЕГРЮЛ	Изменение сведений о юридическом лице, содержащихся в Едином государственном реестре юридических лиц
537	Наименование регистрирующего органа, которым запись внесена в ЕГРЮЛ	Инспекция Федеральной налоговой службы по Ленинскому району г.Ростова-на-Дону

	Сведения о документах, представленных при внесении записи в ЕГРЮЛ	
538	Наименование документа	ЗАЯВЛЕНИЕ О ВНЕСЕНИИ В ЕДИНЫЙ ГОСУДАРСТВЕННЫЙ РЕЕСТР ЮРИДИЧЕСКИХ ЛИЦ ИЗМЕНЕНИЙ В СВЕДЕНИЯ О ЮРИДИЧЕСКОМ ЛИЦЕ, НЕ СВЯЗАННЫХ С ВНЕСЕНИЕМ ИЗМЕНЕНИЙ В УЧРЕДИТЕЛЬНЫЕ ДОКУМЕНТЫ
539	Номер документа	4871
540	Дата документа	16.11.2010
	Сведения о свидетельстве, подтверждающем факт внесения записи в ЕГРЮЛ	
541	Серия, номер и дата выдачи свидетельства	61 006240859 23.11.2010
35		
542	ГРН и дата внесения записи в ЕГРЮЛ	2116164001061 12.01.2011
543	Причина внесения записи в ЕГРЮЛ	Изменение сведений о юридическом лице, содержащихся в Едином государственном реестре юридических лиц
544	Наименование регистрирующего органа, которым запись внесена в ЕГРЮЛ	Инспекция Федеральной налоговой службы по Ленинскому району г.Ростова-на-Дону
	Сведения о документах, представленных при внесении записи в ЕГРЮЛ	
545	Наименование документа	ЗАЯВЛЕНИЕ О ВНЕСЕНИИ В ЕДИНЫЙ ГОСУДАРСТВЕННЫЙ РЕЕСТР ЮРИДИЧЕСКИХ ЛИЦ ИЗМЕНЕНИЙ В СВЕДЕНИЯ О ЮРИДИЧЕСКОМ ЛИЦЕ, НЕ СВЯЗАННЫХ С ВНЕСЕНИЕМ ИЗМЕНЕНИЙ В УЧРЕДИТЕЛЬНЫЕ ДОКУМЕНТЫ
546	Номер документа	5539
547	Дата документа	28.12.2010
548	Наименование документа	ПРОТОКОЛ ОБЩЕГО СОБРАНИЯ УЧАСТНИКОВ ЮРИДИЧЕСКОГО ЛИЦА
549	Дата документа	26.11.2010
	Сведения о свидетельстве, подтверждающем факт внесения записи в ЕГРЮЛ	
550	Серия, номер и дата выдачи свидетельства	61 006516350 12.01.2011

	Сведения о статусе записи	
551	Статус записи	В запись внесены исправления в связи с технической ошибкой, допущенной регистрирующим органом
552	ГРН и дата записи, которой внесены исправления в связи с технической ошибкой	2156196997713 21.12.2015
36		
553	ГРН и дата внесения записи в ЕГРЮЛ	2116164014900 09.03.2011
554	Причина внесения записи в ЕГРЮЛ	Представление лицензирующим органом сведений о предоставлении лицензии
555	Наименование регистрирующего органа, которым запись внесена в ЕГРЮЛ	Инспекция Федеральной налоговой службы по Ленинскому району г.Ростова-на-Дону
37		
556	ГРН и дата внесения записи в ЕГРЮЛ	2116164027110 25.04.2011
557	Причина внесения записи в ЕГРЮЛ	Изменение сведений о юридическом лице, содержащихся в Едином государственном реестре юридических лиц
558	Наименование регистрирующего органа, которым запись внесена в ЕГРЮЛ	Инспекция Федеральной налоговой службы по Ленинскому району г.Ростова-на-Дону
	Сведения о документах, представленных при внесении записи в ЕГРЮЛ	
559	Наименование документа	ЗАЯВЛЕНИЕ О ВНЕСЕНИИ В ЕДИНЫЙ ГОСУДАРСТВЕННЫЙ РЕЕСТР ЮРИДИЧЕСКИХ ЛИЦ ИЗМЕНЕНИЙ В СВЕДЕНИЯ О ЮРИДИЧЕСКОМ ЛИЦЕ, НЕ СВЯЗАННЫХ С ВНЕСЕНИЕМ ИЗМЕНЕНИЙ В УЧРЕДИТЕЛЬНЫЕ ДОКУМЕНТЫ
560	Номер документа	1518
561	Дата документа	18.04.2011
38		
562	ГРН и дата внесения записи в ЕГРЮЛ	2116164035029 02.06.2011
563	Причина внесения записи в ЕГРЮЛ	Представление лицензирующим органом сведений о предоставлении лицензии
564	Наименование регистрирующего органа, которым запись внесена в ЕГРЮЛ	Инспекция Федеральной налоговой службы по Ленинскому району г.Ростова-на-Дону
39		
565	ГРН и дата внесения записи в ЕГРЮЛ	2116164040749 29.06.2011
566	Причина внесения записи в ЕГРЮЛ	Внесение изменений в сведения о юридическом лице, содержащиеся в Едином государственном реестре юридических лиц, в связи ошибками, допущенными регистрирующим органом
567	Наименование регистрирующего органа, которым запись внесена в ЕГРЮЛ	Инспекция Федеральной налоговой службы по Ленинскому району г.Ростова-на-Дону

568	ГРН и дата записи, в которую внесены исправления	2106164061793 02.07.2010
40		
569	ГРН и дата внесения записи в ЕГРЮЛ	2116164042850 11.07.2011
570	Причина внесения записи в ЕГРЮЛ	Государственная регистрация изменений, внесенных в учредительные документы юридического лица, связанных с внесением изменений в сведения о юридическом лице, содержащиеся в Едином государственном реестре юридических лиц, на основании заявления
571	Наименование регистрирующего органа, которым запись внесена в ЕГРЮЛ	Инспекция Федеральной налоговой службы по Ленинскому району г.Ростова-на-Дону
	Сведения о документах, представленных при внесении записи в ЕГРЮЛ	
572	Наименование документа	ЗАЯВЛЕНИЕ О ГОСУДАРСТВЕННОЙ РЕГИСТРАЦИИ ИЗМЕНЕНИЙ, ВНОСИМЫХ В УЧРЕДИТЕЛЬНЫЕ ДОКУМЕНТЫ ЮРИДИЧЕСКОГО ЛИЦА
573	Номер документа	2598
574	Дата документа	04.07.2011
575	Наименование документа	ПРОТОКОЛ ОБЩЕГО СОБРАНИЯ УЧАСТНИКОВ ЮРИДИЧЕСКОГО ЛИЦА
576	Дата документа	04.07.2011
577	Наименование документа	ДОКУМЕНТ ОБ УПЛАТЕ ГОСУДАРСТВЕННОЙ ПОШЛИНЫ
578	Дата документа	04.07.2011
579	Наименование документа	УСТАВ
580	Дата документа	04.07.2011
	Сведения о свидетельстве, подтверждающем факт внесения записи в ЕГРЮЛ	
581	Серия, номер и дата выдачи свидетельства	61 006454711 11.07.2011
41		
582	ГРН и дата внесения записи в ЕГРЮЛ	2126164034005 11.04.2012
583	Причина внесения записи в ЕГРЮЛ	Изменение сведений о юридическом лице, содержащихся в Едином государственном реестре юридических лиц
584	Наименование регистрирующего органа, которым запись внесена в ЕГРЮЛ	Инспекция Федеральной налоговой службы по Ленинскому району г.Ростова-на-Дону

	Сведения о документах, представленных при внесении записи в ЕГРЮЛ	
585	Наименование документа	ЗАЯВЛЕНИЕ О ВНЕСЕНИИ В ЕДИНЫЙ ГОСУДАРСТВЕННЫЙ РЕЕСТР ЮРИДИЧЕСКИХ ЛИЦ ИЗМЕНЕНИЙ В СВЕДЕНИЯ О ЮРИДИЧЕСКОМ ЛИЦЕ, НЕ СВЯЗАННЫХ С ВНЕСЕНИЕМ ИЗМЕНЕНИЙ В УЧРЕДИТЕЛЬНЫЕ ДОКУМЕНТЫ
586	Номер документа	1007
587	Дата документа	04.04.2012
	Сведения о свидетельстве, подтверждающем факт внесения записи в ЕГРЮЛ	
588	Серия, номер и дата выдачи свидетельства	61 006998964 11.04.2012
42		
589	ГРН и дата внесения записи в ЕГРЮЛ	2126164138615 17.10.2012
590	Причина внесения записи в ЕГРЮЛ	Изменение сведений о юридическом лице, содержащихся в Едином государственном реестре юридических лиц
591	Наименование регистрирующего органа, которым запись внесена в ЕГРЮЛ	Инспекция Федеральной налоговой службы по Ленинскому району г.Ростова-на-Дону
	Сведения о документах, представленных при внесении записи в ЕГРЮЛ	
592	Наименование документа	ЗАЯВЛЕНИЕ О ВНЕСЕНИИ В ЕДИНЫЙ ГОСУДАРСТВЕННЫЙ РЕЕСТР ЮРИДИЧЕСКИХ ЛИЦ ИЗМЕНЕНИЙ В СВЕДЕНИЯ О ЮРИДИЧЕСКОМ ЛИЦЕ, НЕ СВЯЗАННЫХ С ВНЕСЕНИЕМ ИЗМЕНЕНИЙ В УЧРЕДИТЕЛЬНЫЕ ДОКУМЕНТЫ
593	Номер документа	2965
594	Дата документа	10.10.2012
595	Наименование документа	ПРОТОКОЛ
596	Дата документа	08.10.2012
	Сведения о свидетельстве, подтверждающем факт внесения записи в ЕГРЮЛ	
597	Серия, номер и дата выдачи свидетельства	61 007213956 17.10.2012
43		
598	ГРН и дата внесения записи в ЕГРЮЛ	2136164010101 06.02.2013

599	Причина внесения записи в ЕГРЮЛ	Представление лицензирующим органом сведений о переоформлении документов, подтверждающих наличие лицензии (сведений о продлении срока действия лицензии)
600	Наименование регистрирующего органа, которым запись внесена в ЕГРЮЛ	Инспекция Федеральной налоговой службы по Ленинскому району г.Ростова-на-Дону
44		
601	ГРН и дата внесения записи в ЕГРЮЛ	2136164010376 06.02.2013
602	Причина внесения записи в ЕГРЮЛ	Представление лицензирующим органом сведений о предоставлении лицензии
603	Наименование регистрирующего органа, которым запись внесена в ЕГРЮЛ	Инспекция Федеральной налоговой службы по Ленинскому району г.Ростова-на-Дону
45		
604	ГРН и дата внесения записи в ЕГРЮЛ	2136164010585 06.02.2013
605	Причина внесения записи в ЕГРЮЛ	Представление лицензирующим органом сведений о предоставлении лицензии
606	Наименование регистрирующего органа, которым запись внесена в ЕГРЮЛ	Инспекция Федеральной налоговой службы по Ленинскому району г.Ростова-на-Дону
46		
607	ГРН и дата внесения записи в ЕГРЮЛ	2136164010871 06.02.2013
608	Причина внесения записи в ЕГРЮЛ	Представление лицензирующим органом сведений о предоставлении лицензии
609	Наименование регистрирующего органа, которым запись внесена в ЕГРЮЛ	Инспекция Федеральной налоговой службы по Ленинскому району г.Ростова-на-Дону
47		
610	ГРН и дата внесения записи в ЕГРЮЛ	2136164010882 06.02.2013
611	Причина внесения записи в ЕГРЮЛ	Представление лицензирующим органом сведений о предоставлении лицензии
612	Наименование регистрирующего органа, которым запись внесена в ЕГРЮЛ	Инспекция Федеральной налоговой службы по Ленинскому району г.Ростова-на-Дону
48		
613	ГРН и дата внесения записи в ЕГРЮЛ	2136164012488 06.02.2013
614	Причина внесения записи в ЕГРЮЛ	Представление лицензирующим органом сведений о предоставлении лицензии
615	Наименование регистрирующего органа, которым запись внесена в ЕГРЮЛ	Инспекция Федеральной налоговой службы по Ленинскому району г.Ростова-на-Дону
49		
616	ГРН и дата внесения записи в ЕГРЮЛ	2136164012499 06.02.2013
617	Причина внесения записи в ЕГРЮЛ	Представление лицензирующим органом сведений о предоставлении лицензии
618	Наименование регистрирующего органа, которым запись внесена в ЕГРЮЛ	Инспекция Федеральной налоговой службы по Ленинскому району г.Ростова-на-Дону

50		
619	ГРН и дата внесения записи в ЕГРЮЛ	2136164022113 01.03.2013
620	Причина внесения записи в ЕГРЮЛ	Изменение сведений о юридическом лице, содержащихся в Едином государственном реестре юридических лиц
621	Наименование регистрирующего органа, которым запись внесена в ЕГРЮЛ	Инспекция Федеральной налоговой службы по Ленинскому району г.Ростова-на-Дону
	Сведения о документах, представленных при внесении записи в ЕГРЮЛ	
622	Наименование документа	ЗАЯВЛЕНИЕ О ВНЕСЕНИИ В ЕДИНЫЙ ГОСУДАРСТВЕННЫЙ РЕЕСТР ЮРИДИЧЕСКИХ ЛИЦ ИЗМЕНЕНИЙ В СВЕДЕНИЯ О ЮРИДИЧЕСКОМ ЛИЦЕ, НЕ СВЯЗАННЫХ С ВНЕСЕНИЕМ ИЗМЕНЕНИЙ В УЧРЕДИТЕЛЬНЫЕ ДОКУМЕНТЫ
623	Номер документа	558
624	Дата документа	22.02.2013
	Сведения о документах, представленных при внесении записи в ЕГРЮЛ	
625	Наименование документа	ПРОТОКОЛ ОБЩЕГО СОБРАНИЯ УЧАСТНИКОВ ЮРИДИЧЕСКОГО ЛИЦА
626	Дата документа	14.02.2013
	Сведения о свидетельстве, подтверждающем факт внесения записи в ЕГРЮЛ	
627	Серия, номер и дата выдачи свидетельства	61 007381355 01.03.2013
51		
628	ГРН и дата внесения записи в ЕГРЮЛ	2136164030154 28.03.2013
629	Причина внесения записи в ЕГРЮЛ	Представление лицензирующим органом сведений о предоставлении лицензии
630	Наименование регистрирующего органа, которым запись внесена в ЕГРЮЛ	Инспекция Федеральной налоговой службы по Ленинскому району г.Ростова-на-Дону
	Сведения о документах, представленных при внесении записи в ЕГРЮЛ	
631	Наименование документа	КОПИЯ ЛИЦЕНЗИИ, ВЫДАННОЙ ЮРИДИЧЕСКОМУ ЛИЦУ
632	Дата документа	19.03.2013
52		
633	ГРН и дата внесения записи в ЕГРЮЛ	2136164056598 29.05.2013
634	Причина внесения записи в ЕГРЮЛ	Представление лицензирующим органом сведений о предоставлении лицензии
635	Наименование регистрирующего органа, которым запись внесена в ЕГРЮЛ	Инспекция Федеральной налоговой службы по Ленинскому району г.Ростова-на-Дону

	Сведения о документах, представленных при внесении записи в ЕГРЮЛ	
636	Наименование документа	КОПИЯ ЛИЦЕНЗИИ, ВЫДАННОЙ ЮРИДИЧЕСКОМУ ЛИЦУ
637	Дата документа	29.04.2013
53		
638	ГРН и дата внесения записи в ЕГРЮЛ	2136164056610 29.05.2013
639	Причина внесения записи в ЕГРЮЛ	Представление лицензирующим органом сведений о предоставлении лицензии
640	Наименование регистрирующего органа, которым запись внесена в ЕГРЮЛ	Инспекция Федеральной налоговой службы по Ленинскому району г.Ростова-на-Дону
	Сведения о документах, представленных при внесении записи в ЕГРЮЛ	
641	Наименование документа	КОПИЯ ЛИЦЕНЗИИ, ВЫДАННОЙ ЮРИДИЧЕСКОМУ ЛИЦУ
642	Дата документа	29.04.2013
54		
643	ГРН и дата внесения записи в ЕГРЮЛ	2136164056631 29.05.2013
644	Причина внесения записи в ЕГРЮЛ	Представление лицензирующим органом сведений о предоставлении лицензии
645	Наименование регистрирующего органа, которым запись внесена в ЕГРЮЛ	Инспекция Федеральной налоговой службы по Ленинскому району г.Ростова-на-Дону
	Сведения о документах, представленных при внесении записи в ЕГРЮЛ	
646	Наименование документа	КОПИЯ ЛИЦЕНЗИИ, ВЫДАННОЙ ЮРИДИЧЕСКОМУ ЛИЦУ
647	Дата документа	29.04.2013
55		
648	ГРН и дата внесения записи в ЕГРЮЛ	2136164056664 29.05.2013
649	Причина внесения записи в ЕГРЮЛ	Представление лицензирующим органом сведений о предоставлении лицензии
650	Наименование регистрирующего органа, которым запись внесена в ЕГРЮЛ	Инспекция Федеральной налоговой службы по Ленинскому району г.Ростова-на-Дону
	Сведения о документах, представленных при внесении записи в ЕГРЮЛ	
651	Наименование документа	КОПИЯ ЛИЦЕНЗИИ, ВЫДАННОЙ ЮРИДИЧЕСКОМУ ЛИЦУ
652	Дата документа	30.04.2013
56		
653	ГРН и дата внесения записи в ЕГРЮЛ	2136164056675 29.05.2013
654	Причина внесения записи в ЕГРЮЛ	Представление лицензирующим органом сведений о предоставлении лицензии

655	Наименование регистрирующего органа, которым запись внесена в ЕГРЮЛ	Инспекция Федеральной налоговой службы по Ленинскому району г.Ростова-на-Дону
	Сведения о документах, представленных при внесении записи в ЕГРЮЛ	
656	Наименование документа	КОПИЯ ЛИЦЕНЗИИ, ВЫДАННОЙ ЮРИДИЧЕСКОМУ ЛИЦУ
657	Дата документа	30.04.2013
57		
658	ГРН и дата внесения записи в ЕГРЮЛ	2136164056708 29.05.2013
659	Причина внесения записи в ЕГРЮЛ	Представление лицензирующим органом сведений о предоставлении лицензии
660	Наименование регистрирующего органа, которым запись внесена в ЕГРЮЛ	Инспекция Федеральной налоговой службы по Ленинскому району г.Ростова-на-Дону
	Сведения о документах, представленных при внесении записи в ЕГРЮЛ	
661	Наименование документа	КОПИЯ ЛИЦЕНЗИИ, ВЫДАННОЙ ЮРИДИЧЕСКОМУ ЛИЦУ
662	Дата документа	30.04.2013
58		
663	ГРН и дата внесения записи в ЕГРЮЛ	2136164065453 21.06.2013
664	Причина внесения записи в ЕГРЮЛ	Представление лицензирующим органом сведений о предоставлении лицензии
665	Наименование регистрирующего органа, которым запись внесена в ЕГРЮЛ	Инспекция Федеральной налоговой службы по Ленинскому району г.Ростова-на-Дону
	Сведения о документах, представленных при внесении записи в ЕГРЮЛ	
666	Наименование документа	КОПИЯ ЛИЦЕНЗИИ, ВЫДАННОЙ ЮРИДИЧЕСКОМУ ЛИЦУ
667	Дата документа	14.06.2013
59		
668	ГРН и дата внесения записи в ЕГРЮЛ	2146164041538 25.06.2014
669	Причина внесения записи в ЕГРЮЛ	Изменение сведений о юридическом лице, содержащихся в Едином государственном реестре юридических лиц
670	Наименование регистрирующего органа, которым запись внесена в ЕГРЮЛ	Инспекция Федеральной налоговой службы по Ленинскому району г.Ростова-на-Дону
	Сведения о документах, представленных при внесении записи в ЕГРЮЛ	
671	Наименование документа	ЗАЯВЛЕНИЕ О ВНЕСЕНИИ В ЕДИНЫЙ ГОСУДАРСТВЕННЫЙ РЕЕСТР ЮРИДИЧЕСКИХ ЛИЦ ИЗМЕНЕНИЙ В СВЕДЕНИЯ О ЮРИДИЧЕСКОМ ЛИЦЕ, НЕ СВЯЗАННЫХ С ВНЕСЕНИЕМ ИЗМЕНЕНИЙ В УЧРЕДИТЕЛЬНЫЕ ДОКУМЕНТЫ

672	Номер документа	1458
673	Дата документа	18.06.2014
60		
674	Наименование документа	ИНОЙ ДОКУМЕНТ В СООТВЕТСТВИИ С ЗАКОНОДАТЕЛЬСТВОМ РФ
60		
675	ГРН и дата внесения записи в ЕГРЮЛ	2146164045003 04.07.2014
676	Причина внесения записи в ЕГРЮЛ	Государственная регистрация изменений, внесенных в учредительные документы юридического лица, связанных с внесением изменений в сведения о юридическом лице, содержащиеся в Едином государственном реестре юридических лиц, на основании заявления
677	Наименование регистрирующего органа, которым запись внесена в ЕГРЮЛ	Инспекция Федеральной налоговой службы по Ленинскому району г.Ростова-на-Дону
60		
	Сведения о документах, представленных при внесении записи в ЕГРЮЛ	
678	Наименование документа	ЗАЯВЛЕНИЕ О ГОСУДАРСТВЕННОЙ РЕГИСТРАЦИИ ИЗМЕНЕНИЙ, ВНОСИМЫХ В УЧРЕДИТЕЛЬНЫЕ ДОКУМЕНТЫ ЮРИДИЧЕСКОГО ЛИЦА
679	Номер документа	1575
680	Дата документа	27.06.2014
60		
681	Наименование документа	ДОКУМЕНТ ОБ УПЛАТЕ ГОСУДАРСТВЕННОЙ ПОШЛИНЫ
682	Дата документа	26.06.2014
60		
683	Наименование документа	ПВЫПИСКА ИЗ ПРОТОКОЛА
684	Дата документа	25.06.2014
60		
685	Наименование документа	УСТАВ
686	Дата документа	25.06.2014
60		
	Сведения о статусе записи	
687	Статус записи	В запись внесены исправления в связи с технической ошибкой, допущенной регистрирующим органом
688	ГРН и дата записи, которой внесены исправления в связи с технической ошибкой	2156196313293 05.08.2015
61		
689	ГРН и дата внесения записи в ЕГРЮЛ	2146196581672 26.08.2014
690	Причина внесения записи в ЕГРЮЛ	Изменение сведений о юридическом лице, содержащихся в Едином государственном реестре юридических лиц

691	Наименование регистрирующего органа, которым запись внесена в ЕГРЮЛ	Межрайонная инспекция Федеральной налоговой службы № 26 по Ростовской области
	Сведения о документах, представленных при внесении записи в ЕГРЮЛ	
692	Наименование документа	Р14001 ЗАЯВЛЕНИЕ ОБ ИЗМ.СВЕДЕНИЙ, НЕ СВЯЗАННЫХ С ИЗМ. УЧРЕД.ДОКУМЕНТОВ (П.2.1)
693	Дата документа	25.08.2014
694	Наименование документа	ДОВЕРЕННОСТЬ
695	Дата документа	25.08.2014
62		
696	ГРН и дата внесения записи в ЕГРЮЛ	2156196083844 27.02.2015
697	Причина внесения записи в ЕГРЮЛ	Представление лицензирующим органом сведений о переоформлении документов, подтверждающих наличие лицензии (сведений о продлении срока действия лицензии)
698	Наименование регистрирующего органа, которым запись внесена в ЕГРЮЛ	Межрайонная инспекция Федеральной налоговой службы № 26 по Ростовской области
63		
699	ГРН и дата внесения записи в ЕГРЮЛ	2156196208320 23.05.2015
700	Причина внесения записи в ЕГРЮЛ	Представление лицензирующим органом сведений о предоставлении лицензии
701	Наименование регистрирующего органа, которым запись внесена в ЕГРЮЛ	Межрайонная инспекция Федеральной налоговой службы № 26 по Ростовской области
64		
702	ГРН и дата внесения записи в ЕГРЮЛ	2156196208782 23.05.2015
703	Причина внесения записи в ЕГРЮЛ	Представление лицензирующим органом сведений о предоставлении лицензии
704	Наименование регистрирующего органа, которым запись внесена в ЕГРЮЛ	Межрайонная инспекция Федеральной налоговой службы № 26 по Ростовской области
65		
705	ГРН и дата внесения записи в ЕГРЮЛ	2156196261494 01.07.2015
706	Причина внесения записи в ЕГРЮЛ	Государственная регистрация изменений, внесенных в учредительные документы юридического лица, связанных с внесением изменений в сведения о юридическом лице, содержащиеся в Едином государственном реестре юридических лиц, на основании заявления
707	Наименование регистрирующего органа, которым запись внесена в ЕГРЮЛ	Межрайонная инспекция Федеральной налоговой службы № 26 по Ростовской области

	Сведения о документах, представленных при внесении записи в ЕГРЮЛ	
708	Наименование документа	Р13001 ЗАЯВЛЕНИЕ ОБ ИЗМЕНЕНИЯХ, ВНОСИМЫХ В УЧРЕД.ДОКУМЕНТЫ
709	Наименование документа	ДОВЕРЕННОСТЬ
710	Наименование документа	ВЫПИСКА ИЗ ПРОТОКОЛА
711	Наименование документа	УСТАВ ЮЛ В НОВОЙ РЕДАКЦИИ
66		
712	ГРН и дата внесения записи в ЕГРЮЛ	2156196294054 22.07.2015
713	Причина внесения записи в ЕГРЮЛ	Государственная регистрация изменений, внесенных в учредительные документы юридического лица, связанных с внесением изменений в сведения о юридическом лице, содержащиеся в Едином государственном реестре юридических лиц, на основании заявления
714	Наименование регистрирующего органа, которым запись внесена в ЕГРЮЛ	Межрайонная инспекция Федеральной налоговой службы № 26 по Ростовской области
	Сведения о документах, представленных при внесении записи в ЕГРЮЛ	
715	Наименование документа	Р13001 ЗАЯВЛЕНИЕ ОБ ИЗМЕНЕНИЯХ, ВНОСИМЫХ В УЧРЕД.ДОКУМЕНТЫ
716	Дата документа	15.07.2015
717	Наименование документа	ДОКУМЕНТ ОБ ОПЛАТЕ ГОСУДАРСТВЕННОЙ ПОШЛИНЫ
718	Номер документа	100768
719	Дата документа	09.07.2015
720	Наименование документа	УСТАВ ЮЛ В НОВОЙ РЕДАКЦИИ
721	Дата документа	22.06.2015
722	Наименование документа	ПРОТОКОЛ №13
723	Дата документа	22.06.2015
724	Наименование документа	ДОВЕРЕННОСТЬ
725	Дата документа	23.06.2015
	Сведения о статусе записи	
726	Статус записи	Запись признана недействительной
727	ГРН и дата внесения записи, которой запись признана недействительной	2156196299422 27.07.2015

67		
728	ГРН и дата внесения записи в ЕГРЮЛ	2156196299422 27.07.2015
729	Причина внесения записи в ЕГРЮЛ	Признание внесенной в Единый государственный реестр юридических лиц в отношении юридического лица записи недействительной
730	Наименование регистрирующего органа, которым запись внесена в ЕГРЮЛ	Межрайонная инспекция Федеральной налоговой службы № 26 по Ростовской области
731	ГРН и дата записи, которая признана недействительной	2156196294054 22.07.2015
68		
732	ГРН и дата внесения записи в ЕГРЮЛ	2156196313293 05.08.2015
733	Причина внесения записи в ЕГРЮЛ	Внесение изменений в сведения о юридическом лице, содержащиеся в Едином государственном реестре юридических лиц, в связи с ошибками, допущенными заявителем в ранее представленном заявлении
734	Наименование регистрирующего органа, которым запись внесена в ЕГРЮЛ	Межрайонная инспекция Федеральной налоговой службы № 26 по Ростовской области
	Сведения о документах, представленных при внесении записи в ЕГРЮЛ	
735	Наименование документа	Р14001 ЗАЯВЛЕНИЕ ОБ ИЗМ.СВЕДЕНИЙ, НЕ СВЯЗАННЫХ С ИЗМ. УЧРЕД.ДОКУМЕНТОВ (П.2.1)
736	Наименование документа	ДОВЕРЕННОСТЬ
737	Наименование документа	Расписка в получении документов, представленных заявителем
738	Наименование документа	Р80001 Решение о госрегистрации
739	ГРН и дата записи, в которую внесены исправления	2146164045003 04.07.2014
69		
740	ГРН и дата внесения записи в ЕГРЮЛ	2156196997713 21.12.2015
741	Причина внесения записи в ЕГРЮЛ	Внесение изменений в сведения о юридическом лице, содержащиеся в Едином государственном реестре юридических лиц, в связи с ошибками, допущенными регистрирующим органом
742	Наименование регистрирующего органа, которым запись внесена в ЕГРЮЛ	Межрайонная инспекция Федеральной налоговой службы № 26 по Ростовской области

	Сведения о документах, представленных при внесении записи в ЕГРЮЛ	
743	Наименование документа	ИНОЙ ДОКУМ. В СООТВ.С ЗАКОНОДАТЕЛЬСТВОМ РФ
744	Наименование документа	Решение о внесении изменений в ЕГРЮЛ в связи с допущенными ошибками
745	ГРН и дата записи, в которую внесены исправления	2116164001061 12.01.2011
70		
746	ГРН и дата внесения записи в ЕГРЮЛ	2176196189277 22.02.2017
747	Причина внесения записи в ЕГРЮЛ	Представление сведений о регистрации юридического лица в качестве страхователя в территориальном органе Пенсионного фонда Российской Федерации
748	Наименование регистрирующего органа, которым запись внесена в ЕГРЮЛ	Межрайонная инспекция Федеральной налоговой службы № 26 по Ростовской области
71		
749	ГРН и дата внесения записи в ЕГРЮЛ	2176196447238 10.05.2017
750	Причина внесения записи в ЕГРЮЛ	Государственная регистрация изменений, внесенных в учредительные документы юридического лица, связанных с внесением изменений в сведения о юридическом лице, содержащиеся в Едином государственном реестре юридических лиц, на основании заявления
751	Наименование регистрирующего органа, которым запись внесена в ЕГРЮЛ	Межрайонная инспекция Федеральной налоговой службы № 26 по Ростовской области
	Сведения о документах, представленных при внесении записи в ЕГРЮЛ	
752	Наименование документа	Р13001 ЗАЯВЛЕНИЕ ОБ ИЗМЕНЕНИЯХ, ВНОСИМЫХ В УЧРЕД.ДОКУМЕНТЫ
753	Наименование документа	ДОКУМЕНТ ОБ ОПЛАТЕ ГОСУДАРСТВЕННОЙ ПОШЛИНЫ
754	Номер документа	381
755	Дата документа	04.05.2017
756	Наименование документа	ДОВЕРЕННОСТЬ
757	Наименование документа	ВЫПИСКА ИЗ РЕЕСТРА ЭМИССИОННЫХ ЦЕННЫХ БУМАГ
758	Наименование документа	ПРОТОКОЛ ОБЩЕГО СОБРАНИЯ УЧАСТНИКОВ ЮЛ

759	Наименование документа	ИЗМЕНЕНИЯ К УСТАВУ ЮЛ
72		
760	ГРН и дата внесения записи в ЕГРЮЛ	2176196600281 28.06.2017
761	Причина внесения записи в ЕГРЮЛ	Государственная регистрация изменений, внесенных в учредительные документы юридического лица, связанных с внесением изменений в сведения о юридическом лице, содержащиеся в Едином государственном реестре юридических лиц, на основании заявления
762	Наименование регистрирующего органа, которым запись внесена в ЕГРЮЛ	Межрайонная инспекция Федеральной налоговой службы № 26 по Ростовской области
	Сведения о документах, представленных при внесении записи в ЕГРЮЛ	
763	Наименование документа	Р13001 ЗАЯВЛЕНИЕ ОБ ИЗМЕНЕНИЯХ, ВНОСИМЫХ В УЧРЕД. ДОКУМЕНТЫ
764	Наименование документа	ДОВЕРЕННОСТЬ
765	Наименование документа	ПРОТОКОЛ
766	Наименование документа	УСТАВ ЮЛ В НОВОЙ РЕДАКЦИИ
767	Наименование документа	ДОКУМЕНТ ОБ ОПЛАТЕ ГОСУДАРСТВЕННОЙ ПОШЛИНЫ
768	Номер документа	45
769	Дата документа	21.06.2017
73		
770	ГРН и дата внесения записи в ЕГРЮЛ	2176196745019 15.08.2017
771	Причина внесения записи в ЕГРЮЛ	Представление лицензирующим органом сведений о переоформлении документов, подтверждающих наличие лицензии (сведений о продлении срока действия лицензии)
772	Наименование регистрирующего органа, которым запись внесена в ЕГРЮЛ	Межрайонная инспекция Федеральной налоговой службы № 26 по Ростовской области
74		
773	ГРН и дата внесения записи в ЕГРЮЛ	2176196979000 25.09.2017
774	Причина внесения записи в ЕГРЮЛ	Представление лицензирующим органом сведений о переоформлении документов, подтверждающих наличие лицензии (сведений о продлении срока действия лицензии)

775	Наименование регистрирующего органа, которым запись внесена в ЕГРЮЛ	Межрайонная инспекция Федеральной налоговой службы № 26 по Ростовской области
75		
776	ГРН и дата внесения записи в ЕГРЮЛ	6176196143634 09.11.2017
777	Причина внесения записи в ЕГРЮЛ	Представление лицензирующим органом сведений о переоформлении документов, подтверждающих наличие лицензии (сведений о продлении срока действия лицензии)
778	Наименование регистрирующего органа, которым запись внесена в ЕГРЮЛ	Межрайонная инспекция Федеральной налоговой службы № 26 по Ростовской области
76		
779	ГРН и дата внесения записи в ЕГРЮЛ	2186196733150 27.06.2018
780	Причина внесения записи в ЕГРЮЛ	Государственная регистрация изменений, внесенных в учредительные документы юридического лица, связанных с внесением изменений в сведения о юридическом лице, содержащиеся в Едином государственном реестре юридических лиц, на основании заявления
781	Наименование регистрирующего органа, которым запись внесена в ЕГРЮЛ	Межрайонная инспекция Федеральной налоговой службы № 26 по Ростовской области
	Сведения о документах, представленных при внесении записи в ЕГРЮЛ	
782	Наименование документа	Р13001 ЗАЯВЛЕНИЕ ОБ ИЗМЕНЕНИЯХ, ВНОСИМЫХ В УЧРЕД. ДОКУМЕНТЫ
783	Наименование документа	ПРОТОКОЛ № 18
784	Наименование документа	ДОКУМЕНТ ОБ ОПЛАТЕ ГОСУДАРСТВЕННОЙ ПОШЛИНЫ
785	Номер документа	3898
786	Дата документа	19.06.2018
787	Наименование документа	УСТАВ ЮЛ В НОВОЙ РЕДАКЦИИ
788	Наименование документа	ДОВЕРЕННОСТЬ
77		
789	ГРН и дата внесения записи в ЕГРЮЛ	2186196889470 23.08.2018
790	Причина внесения записи в ЕГРЮЛ	Государственная регистрация изменений, внесенных в учредительные документы юридического лица, связанных с внесением изменений в сведения о юридическом лице, содержащиеся в Едином государственном реестре юридических лиц, на основании заявления

791	Наименование регистрирующего органа, которым запись внесена в ЕГРЮЛ	Межрайонная инспекция Федеральной налоговой службы № 26 по Ростовской области
	Сведения о документах, представленных при внесении записи в ЕГРЮЛ	
792	Наименование документа	Р13001 ЗАЯВЛЕНИЕ ОБ ИЗМЕНЕНИЯХ, ВНОСИМЫХ В УЧРЕД. ДОКУМЕНТЫ
793	Наименование документа	ДОВЕРЕННОСТЬ
794	Наименование документа	ПРОТОКОЛ
795	Наименование документа	ИЗМЕНЕНИЯ К УСТАВУ ЮЛ
796	Наименование документа	ДОКУМЕНТ ОБ ОПЛАТЕ ГОСУДАРСТВЕННОЙ ПОШЛИНЫ
797	Номер документа	5523
798	Дата документа	15.08.2018
799	Наименование документа	ВЫПИСКА ИЗ РЕЕСТРА
78		
800	ГРН и дата внесения записи в ЕГРЮЛ	6186196278130 27.12.2018
801	Причина внесения записи в ЕГРЮЛ	Изменение сведений о юридическом лице, содержащихся в Едином государственном реестре юридических лиц
802	Наименование регистрирующего органа, которым запись внесена в ЕГРЮЛ	Межрайонная инспекция Федеральной налоговой службы № 26 по Ростовской области
	Сведения о документах, представленных при внесении записи в ЕГРЮЛ	
803	Наименование документа	Р14001 ЗАЯВЛЕНИЕ ОБ ИЗМ. СВЕДЕНИЙ, НЕ СВЯЗАННЫХ С ИЗМ. УЧРЕД. ДОКУМЕНТОВ (П.2.1)
804	Наименование документа	ДОВЕРЕННОСТЬ
805	Наименование документа	КОПИЯ ПИСЬМА
79		
806	ГРН и дата внесения записи в ЕГРЮЛ	2196196281697 15.03.2019
807	Причина внесения записи в ЕГРЮЛ	Представление лицензирующим органом сведений о предоставлении лицензии
808	Наименование регистрирующего органа, которым запись внесена в ЕГРЮЛ	Межрайонная инспекция Федеральной налоговой службы № 26 по Ростовской области

80		
809	ГРН и дата внесения записи в ЕГРЮЛ	2196196284425 17.03.2019
810	Причина внесения записи в ЕГРЮЛ	Представление лицензирующим органом сведений о переоформлении документов, подтверждающих наличие лицензии (сведений о продлении срока действия лицензии)
811	Наименование регистрирующего органа, которым запись внесена в ЕГРЮЛ	Межрайонная инспекция Федеральной налоговой службы № 26 по Ростовской области
81		
812	ГРН и дата внесения записи в ЕГРЮЛ	2196196314257 27.03.2019
813	Причина внесения записи в ЕГРЮЛ	Представление сведений об учете юридического лица в налоговом органе по месту нахождения филиала/представительства
814	Наименование регистрирующего органа, которым запись внесена в ЕГРЮЛ	Межрайонная инспекция Федеральной налоговой службы № 26 по Ростовской области
82		
815	ГРН и дата внесения записи в ЕГРЮЛ	2196196316369 28.03.2019
816	Причина внесения записи в ЕГРЮЛ	Представление сведений об учете юридического лица в налоговом органе по месту нахождения филиала/представительства
817	Наименование регистрирующего органа, которым запись внесена в ЕГРЮЛ	Межрайонная инспекция Федеральной налоговой службы № 26 по Ростовской области
83		
818	ГРН и дата внесения записи в ЕГРЮЛ	2196196391686 22.04.2019
819	Причина внесения записи в ЕГРЮЛ	Изменение сведений о юридическом лице, содержащихся в Едином государственном реестре юридических лиц
820	Наименование регистрирующего органа, которым запись внесена в ЕГРЮЛ	Межрайонная инспекция Федеральной налоговой службы № 26 по Ростовской области
	Сведения о документах, представленных при внесении записи в ЕГРЮЛ	
821	Наименование документа	Р14001 ЗАЯВЛЕНИЕ ОБ ИЗМ.СВЕДЕНИЙ, НЕ СВЯЗАННЫХ С ИЗМ. УЧРЕД.ДОКУМЕНТОВ (П.2.1)
822	Наименование документа	ДОВЕРЕННОСТЬ
823	Наименование документа	ВЫПИСКА ИЗ ПРОТОКОЛА
824	Наименование документа	КОПИЯ СВИДЕТЕЛЬСТВА О ГОСРЕГИСТРАЦИИ ПРАВА

84		
825	ГРН и дата внесения записи в ЕГРЮЛ	2196196411607 30.04.2019
826	Причина внесения записи в ЕГРЮЛ	Государственная регистрация изменений, внесенных в учредительные документы юридического лица, связанных с внесением изменений в сведения о юридическом лице, содержащиеся в Едином государственном реестре юридических лиц, на основании заявления
827	Наименование регистрирующего органа, которым запись внесена в ЕГРЮЛ	Межрайонная инспекция Федеральной налоговой службы № 26 по Ростовской области
85		
	Сведения о документах, представленных при внесении записи в ЕГРЮЛ	
828	Наименование документа	Р13001 ЗАЯВЛЕНИЕ ОБ ИЗМЕНЕНИЯХ, ВНОСИМЫХ В УЧРЕД. ДОКУМЕНТЫ
829	Наименование документа	РАСПИСКА
830	Наименование документа	ДОВЕРЕННОСТЬ
831	Наименование документа	ДОКУМЕНТ ОБ ОПЛАТЕ ГОСУДАРСТВЕННОЙ ПОШЛИНЫ
832	Номер документа	2682
833	Дата документа	18.04.2019
834	Наименование документа	ВЫПИСКА ИЗ ПРОТОКОЛА №19
835	Наименование документа	ИЗМЕНЕНИЯ К УСТАВУ ЮЛ
836	Наименование документа	ВЫПИСКА ИЗ ПРОТОКОЛА
85		
837	ГРН и дата внесения записи в ЕГРЮЛ	2196196418548 07.05.2019
838	Причина внесения записи в ЕГРЮЛ	Представление лицензирующим органом сведений о переоформлении документов, подтверждающих наличие лицензии (сведений о продлении срока действия лицензии)
839	Наименование регистрирующего органа, которым запись внесена в ЕГРЮЛ	Межрайонная инспекция Федеральной налоговой службы № 26 по Ростовской области
86		
840	ГРН и дата внесения записи в ЕГРЮЛ	2196196426424 08.05.2019
841	Причина внесения записи в ЕГРЮЛ	Представление сведений об учете юридического лица в налоговом органе по месту нахождения филиала/представительства

842	Наименование регистрирующего органа, которым запись внесена в ЕГРЮЛ	Межрайонная инспекция Федеральной налоговой службы № 26 по Ростовской области
87		
843	ГРН и дата внесения записи в ЕГРЮЛ	2196196534048 20.06.2019
844	Причина внесения записи в ЕГРЮЛ	Государственная регистрация изменений, внесенных в учредительные документы юридического лица, связанных с внесением изменений в сведения о юридическом лице, содержащиеся в Едином государственном реестре юридических лиц, на основании заявления
845	Наименование регистрирующего органа, которым запись внесена в ЕГРЮЛ	Межрайонная инспекция Федеральной налоговой службы № 26 по Ростовской области
	Сведения о документах, представленных при внесении записи в ЕГРЮЛ	
846	Наименование документа	Р13001 ЗАЯВЛЕНИЕ ОБ ИЗМЕНЕНИЯХ, ВНОСИМЫХ В УЧРЕД. ДОКУМЕНТЫ
847	Наименование документа	ДОВЕРЕННОСТЬ
848	Наименование документа	ВЫПИСКА ИЗ ПРОТОКОЛА № 20
849	Наименование документа	ВЫПИСКА ИЗ ПРОТОКОЛА
850	Наименование документа	ДОКУМЕНТ ОБ ОПЛАТЕ ГОСУДАРСТВЕННОЙ ПОШЛИНЫ
851	Номер документа	4013
852	Дата документа	05.06.2019
853	Наименование документа	УСТАВ ЮЛ В НОВОЙ РЕДАКЦИИ
88		
854	ГРН и дата внесения записи в ЕГРЮЛ	2196196822798 04.10.2019
855	Причина внесения записи в ЕГРЮЛ	Государственная регистрация изменений, внесенных в учредительные документы юридического лица, связанных с внесением изменений в сведения о юридическом лице, содержащиеся в Едином государственном реестре юридических лиц, на основании заявления
856	Наименование регистрирующего органа, которым запись внесена в ЕГРЮЛ	Межрайонная инспекция Федеральной налоговой службы № 26 по Ростовской области
	Сведения о документах, представленных при внесении записи в ЕГРЮЛ	
857	Наименование документа	Р13001 ЗАЯВЛЕНИЕ ОБ ИЗМЕНЕНИЯХ, ВНОСИМЫХ В УЧРЕД. ДОКУМЕНТЫ

858	Наименование документа	ДОВЕРЕННОСТЬ
859	Наименование документа	ВЫПИСКА ИЗ РЕЕСТРА ЭМИССИОННЫХ ЦЕННЫХ БУМАГ
860	Наименование документа	ДОКУМЕНТ ОБ ОПЛАТЕ ГОСУДАРСТВЕННОЙ ПОШЛИНЫ
861	Номер документа	7416
862	Дата документа	26.09.2019
863	Наименование документа	ВЫПИСКА ИЗ ПРОТОКОЛА
864	Наименование документа	ВЫПИСКА ИЗ ПРОТОКОЛА
865	Наименование документа	ИЗМЕНЕНИЯ К УСТАВУ ЮЛ
	Сведения о статусе записи	
866	Статус записи	В запись внесены исправления в связи с технической ошибкой, допущенной регистрирующим органом
867	ГРН и дата записи, которой внесены исправления в связи с технической ошибкой	2196196892660 29.10.2019
89		
868	ГРН и дата внесения записи в ЕГРЮЛ	2196196892660 29.10.2019
869	Причина внесения записи в ЕГРЮЛ	Внесение изменений в сведения о юридическом лице, содержащиеся в Едином государственном реестре юридических лиц, в связи с ошибками, допущенными заявителем в ранее представленном заявлении
870	Наименование регистрирующего органа, которым запись внесена в ЕГРЮЛ	Межрайонная инспекция Федеральной налоговой службы № 26 по Ростовской области
	Сведения о документах, представленных при внесении записи в ЕГРЮЛ	
871	Наименование документа	Р14001 ЗАЯВЛЕНИЕ ОБ ИСПРАВЛЕНИИ ОШИБОК, ДОПУЩЕННЫХ В РАНЕЕ ПРЕДСТАВЛЕННЫХ ДЛЯ РЕГИСТРАЦИИ ДОКУМЕНТАХ (П.2.2)
872	Наименование документа	ДОВЕРЕННОСТЬ
873	Наименование документа	СОПРОВОДИТЕЛЬНОЕ ПИСЬМО
874	Наименование документа	КОПИЯ ИЗМЕНЕНИЯ В УСТАВ

875	Наименование документа	Расписка в получении документов, представленных заявителем
876	Номер документа	38161А
877	Наименование документа	Р80001 Решение о госрегистрации
878	Номер документа	38161А
879	ГРН и дата записи, в которую внесены исправления	2196196822798 04.10.2019
90		
880	ГРН и дата внесения записи в ЕГРЮЛ	2196196950860 19.11.2019
881	Причина внесения записи в ЕГРЮЛ	Государственная регистрация изменений, внесенных в учредительные документы юридического лица, связанных с внесением изменений в сведения о юридическом лице, содержащиеся в Едином государственном реестре юридических лиц, на основании заявления
882	Наименование регистрирующего органа, которым запись внесена в ЕГРЮЛ	Межрайонная инспекция Федеральной налоговой службы № 26 по Ростовской области
	Сведения о документах, представленных при внесении записи в ЕГРЮЛ	
883	Наименование документа	Р13001 ЗАЯВЛЕНИЕ ОБ ИЗМЕНЕНИЯХ, ВНОСИМЫХ В УЧРЕД.ДОКУМЕНТЫ
884	Наименование документа	ДОВЕРЕННОСТЬ
885	Наименование документа	ДОКУМЕНТ ОБ ОПЛАТЕ ГОСУДАРСТВЕННОЙ ПОШЛИНЫ
886	Номер документа	8709
887	Дата документа	11.11.2019
888	Наименование документа	ИЗМЕНЕНИЯ К УСТАВУ ЮЛ
889	Наименование документа	ВЫПИСКА ИЗ ПРОТОКОЛА 336/2019
890	Наименование документа	ВЫПИСКА ИЗ ПРОТОКОЛА 21
91		
891	ГРН и дата внесения записи в ЕГРЮЛ	2206100111138 14.02.2020
892	Причина внесения записи в ЕГРЮЛ	Государственная регистрация изменений, внесенных в учредительные документы юридического лица, связанных с внесением изменений в сведения о юридическом лице, содержащиеся в Едином государственном реестре юридических лиц, на основании заявления

893	Наименование регистрирующего органа, которым запись внесена в ЕГРЮЛ	Межрайонная инспекция Федеральной налоговой службы № 26 по Ростовской области
	Сведения о документах, представленных при внесении записи в ЕГРЮЛ	
894	Наименование документа	Р13001 ЗАЯВЛЕНИЕ ОБ ИЗМЕНЕНИЯХ, ВНОСИМЫХ В УЧРЕД. ДОКУМЕНТЫ
895	Наименование документа	ДОКУМЕНТ ОБ ОПЛАТЕ ГОСУДАРСТВЕННОЙ ПОШЛИНЫ
896	Номер документа	577
897	Дата документа	30.01.2020
898	Наименование документа	РАСПОРЯЖЕНИЕ
899	Наименование документа	ВЫПИСКА ИЗ ПРОТОКОЛА №21
900	Наименование документа	ВЫПИСКА ИЗ ПРОТОКОЛА №230/2017
901	Наименование документа	ВЫПИСКА ИЗ ПРОТОКОЛА №336/2019
902	Наименование документа	ИЗМЕНЕНИЯ К УСТАВУ ЮЛ
903	Наименование документа	ПЛАТЕЖНОЕ ПОРУЧЕНИЕ №566
904	Наименование документа	ДОВЕРЕННОСТЬ

Выписка сформирована с использованием сервиса «Предоставление сведений из ЕГРЮЛ/ЕГРИП», размещенного на официальном сайте ФНС России в сети Интернет по адресу: <https://egrul.nalog.ru>

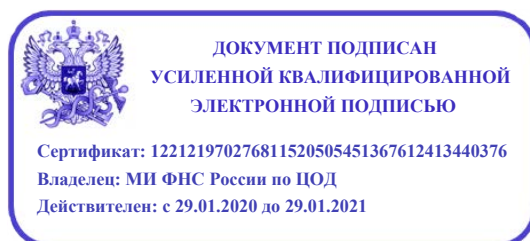

Выписка из Единого государственного реестра юридических лиц в электронной форме, подписанная усиленной квалифицированной электронной подписью, равнозначна выписке на бумажном носителе, подписанной собственноручной подписью должностного лица налогового органа и заверенной печатью налогового органа (пункты 1 и 3 статьи 6 Федерального закона от 6 апреля 2011 г. № 63-ФЗ «Об электронной подписи»).



61AA7954696
Нотариус Ростовского-на-Дону нотариального округа

Семёнов Владислав Захарович

344103, гор. Ростов-на-Дону, ул. Рихарда Зорге, д. 56
8 (863) 220-24-26

ДОВЕРЕННОСТЬ

Город Ростов-на-Дону Ростовская область, восьмого апреля две тысячи двадцать первого года.

Публичное акционерное общество "Россети Юг" (далее - Общество), учрежденное распоряжением Председателя Правления ОАО РАО «ЕЭС России» от 22 июня 2007 г. № 192 р., идентификационный номер налогоплательщика (ИНН юридического лица): 6164266561, основной государственный регистрационный номер (ОГРН): 1076164009096, свидетельство о государственной регистрации юридического лица: серия 61 №005700952, дата государственной регистрации: 28 июня 2007 года, наименование регистрирующего органа: Инспекция Федеральной налоговой службы по Ленинскому району г. Ростова-на-Дону, код причины постановки на учет (КПП): 616401001, адрес юридического лица: г. Ростов-на-Дону, ул. Большая Садовая, д. 49 (сорок девять), место нахождения юридического лица: г. Ростов-на-Дону, юридическое лицо действует на основании Устава, наименование органа, зарегистрировавшего учредительный документ: Межрайонной инспекцией Федеральной налоговой службы №26 по Ростовской области, дата регистрации: 20 июня 2019 года, номер регистрации: 2196196534048, номер регистрации изменений: 2206100111138, в лице **Генерального директора Эбзеева Бориса Борисовича**, 12 марта 1975 года рождения, место рождения: город Саратов, гражданство: Российская Федерация, пол: мужской, паспорт 45 19 657147, выданный ГУ МВД России по г. Москве 18 марта 2020 года, код подразделения 770-062, зарегистрированного по адресу: г. Москва, ул. Рублёвское шоссе, д. 34, к. 2, кв. 520, действующего на основании Устава, назначенного на должность Протоколом заседания Совета директоров Общества №382/2020 от 30 июня 2020 года, что подтверждается выпиской из Единого государственного реестра юридических лиц №ЮЭ9965-21-109837938 от 08 апреля 2021 года, сформированной с использованием сервиса "Предоставление сведений из ЕГРЮЛ/ЕГРИП", размещенного на официальном сайте ФНС России в сети Интернет, настоящей доверенностью уполномочивает

гр. **Яцкову Татьяну Александровну**, 05 января 1984 года рождения, место рождения: г. Таганрог Ростовской области, гражданство: Российская Федерация, пол: женский, паспорт 60 04 989918, выданный ОМ-3 УВД г. Таганрога Ростовской области 16 июня 2004 года, код подразделения 612-003, зарегистрированную по адресу: Ростовская область, г. Таганрог, ул. Фрунзе, д. 148, кв. 56, гр. **Филатова Алексея Игоревича**, 04 декабря 1969 года рождения, место рождения: гор. Таганрог Ростовской обл., гражданство: Российская Федерация, пол: мужской, паспорт 60 14 701229, выданный Отделением №2 отдела УФМС России по Ростовской области в городе Таганроге 25 декабря 2014 года, код подразделения 610-005, зарегистрированного по адресу: Ростовская область, г. Таганрог, ул. Антона Глушко, д. 40, кв. 4, гр. **Куликова Антона Джемаловича**, 25 мая 1978 года рождения, место рождения: гор. Краснодар, гражданство: Российская Федерация, пол: мужской, паспорт 03 03 378816, выданный ПВС УВД Прикубанского округа гор. Краснодара 08 сентября 2002 года, код подразделения 232-002, зарегистрированного по адресу: Краснодарский край, ст. Елизаветинская, пр. Молодежный, д. 28, гр. **Бычкова Андрея Юрьевича**, 13 июня 1974 года рождения, место рождения: с. Уразовка Краснооктябрьского р-на Горьковской обл., гражданство: Российская Федерация, пол: мужской, паспорт 60 19 528733, выданный ГУ МВД России по Ростовской области 25 июня 2019 года, код подразделения 610-007, зарегистрированного по адресу: Ростовская область, г. Таганрог, ул. Айвазовского, д. 18, гр. **Руденко Игоря Игоревича**, 09 января 1993 года рождения, место рождения: гор. Таганрог Ростовской обл. Россия, гражданство: Российская Федерация, пол: мужской, паспорт 60 12 222497, выданный Отделением №4 отдела УФМС России по Ростовской области в городе Таганроге 23 января 2013 года, код подразделения 610-007, зарегистрированного по адресу: Ростовская область, г. Таганрог, ул. Северная, д. 100, гр. **Безгласного Романа Владимировича**, 23 февраля 1984 года рождения, место рождения: гор. Таганрог Ростовской обл. Россия, гражданство: Российская Федерация, пол: мужской, паспорт 60 05 283500, выданный ОМ-2 города Таганрога Ростовской области 06 апреля 2005 года, код подразделения 612-002, зарегистрированного по адресу: Ростовская область, г. Таганрог, ул. Ленина, д. 226-5, кв. 84, гр. **Канищева Алексея Юрьевича**, 13 апреля 1980 года рождения, место рождения: гор. Таганрог Ростовской области, гражданство: Российская Федерация, пол: мужской, паспорт 60 02 865232, выданный Отделом милиции №3 УВД гор. Таганрога Ростовской области 20 июня 2002 года, код подразделения 612-003, зарегистрированного по адресу: Ростовская область, г. Таганрог, 8-я Садовая пл., д. 9-б,

на представление интересов ПАО «Россети Юг» в отношениях с федеральными органами исполнительной власти, органами исполнительной власти субъектов РФ, территориальными органами исполнительной власти и органами местного самоуправления, учреждениями градостроительства и землепользования органов местного самоуправления, в том числе, в Федеральной службе государственной регистрации, кадастра и картографии, в том числе в Управлении Федеральной службы государственной регистрации, кадастра и картографии и его территориальных отделах, филиале ФГБУ «ФКП Росреестра» и его территориальных отделах, в филиале ФГУП «Ростехинвентаризация-Федеральное БТИ» и его территориальных отделах, в администрациях муниципальных образований, городов, поселений и районов субъектов Российской Федерации, в многофункциональных центрах по предоставлению государственных и муниципальных услуг городов и районов субъектов Российской Федерации, в Управлении Федеральной службы по экологическому, технологическому и атомному надзору и его территориальных отделах, а также со всеми иными государственными и муниципальными органами, предприятиями, учреждениями и организациями, частными организациями и учреждениями Российской Федерации по вопросам землеустройства и государственного кадастрового учета объектов ПАО «Россети Юг» в соответствии с законодательством Российской Федерации по вопросам предоставления земельных участков в аренду, с правом подготовки, подписания и направления заявления о предоставлении земельного участка в долгосрочную аренду, а также по вопросам установления

г.Ростов-

-на-Дону

охранных зон объектов электросетевого хозяйства, с правом подписания (утверждения) землеустроительной документации, в том числе, но не ограничиваясь, градостроительных регламентов, землеустроительных дел, межевых планов земельных участков, карта (планов) объектов землеустройства, актов согласования местоположения границ земельных участков, актов приема-сдачи межевых знаков под наблюдение, описаний земельных участков, землеотводных документов с правом получения необходимых справок и других документов, в том числе подавать заявления об изменении категории земельных участков, с правом подписания и подачи ходатайства об установлении публичного сервитута, графического описания местоположения границ зоны публичного сервитута, в том числе с использованием электронной цифровой подписи; с правом подавать и получать договоры аренды, кадастровые дела, выписки из Единого государственного реестра недвижимости, планы, сведения, содержащиеся в Едином государственном реестре недвижимости о существующих и прекращенных правах на объекты недвижимого имущества, сведений об ограничениях (обременениях) прав на объекты недвижимого имущества, о любом объекте недвижимого имущества и обобщенные сведения о правах ПАО «Россети Юг» на объекты недвижимого имущества, вносить изменения в сведения Единого Государственного реестра недвижимости об объектах недвижимого имущества, принадлежащих ПАО «Россети Юг», а также копии хранящихся в кадастровом деле документов и архивные документы, осуществлять постановку объектов недвижимого имущества и земельных (лесных) участков на государственный кадастровый учет; получать запросы и ответы на них, для чего предоставляется право подписывать заявления, предоставлять и получать необходимые справки, удостоверения, выписки, планы и другие документы, представлять их по месту требования; вносить необходимые изменения в документы; оплачивать платежи, тарифы, пошлины и сборы, с правом подготовки и сопровождения документов, необходимых для заключения договора аренды земельного участка, с правом подготовки и направления заявления о предоставлении земельного участка в долгосрочную аренду, с правом получения всех необходимых документов, с правом заверения копий документов, расписываться и совершать все другие действия, связанные с выполнением данного поручения.

Доверенность выдана сроком по тридцать первое декабря две тысячи двадцать первого года, с запретом на передоверие полномочий по настоящей доверенности другим лицам.

Содержание статей 187-189 Гражданского кодекса Российской Федерации доверителю разъяснено.

Текст доверенности прочитан мною лично, содержание доверенности мне зачитано, мои данные и данные представителя, которому выдана доверенность, указаны правильно.

Полномочия указаны в доверенности с моих слов и соответствуют моему желанию.

При обращении восьмого апреля две тысячи двадцать первого года в Единый Федеральный реестр сведений о банкротстве, размещенный в информационно-телекоммуникационной сети "Интернет", установлено, что производство по делу о банкротстве в отношении Публичного акционерного общества "Россети Юг" отсутствует.

Настоящая доверенность составлена в двух экземплярах, один из которых хранится в делах нотариуса Ростовского-на-Дону нотариального округа Ростовской области Семёнова В.З. по адресу: город Ростов-на-Дону, улица Рихарда Зорге, дом 56, другой выдается Обществу с ограниченной ответственностью "Россети Юг" в лице Генерального директора Эбзеева Бориса Борисовича.

Я, как участник сделки, понимаю разъяснения нотариуса о правовых последствиях совершаемой сделки. Условия сделки соответствуют моим действительным намерениям.

Информация, установленная нотариусом с моих слов, внесена в текст сделки верно.

доверитель

Российская Федерация
Город Ростов-на-Дону Ростовская область
Восьмого апреля две тысячи двадцать первого года



Настоящая доверенность удостоверена мной, Семёновым Владиславом Захаровичем, нотариусом Ростовского-на-Дону нотариального округа Ростовской области.

Содержание доверенности соответствует волеизъявлению заявителя.

Доверенность подписана в моем присутствии.

Личность заявителя установлена, дееспособность проверена.

Правоспособность юридического лица и полномочия его представителя проверены.

Зарегистрировано в реестре: № 61/207-н/61-2021-5-704.

Уплачено за совершение нотариального действия: 10150 руб. 00 коп.

Нотариальное действие совершено вне помещения нотариальной конторы по адресу: г. Ростов-на-Дону, ул. Большая Садовая, д. 49.



8.425.492